

## ENERGIMÆRKNINGSRAPPORT

ENERGIMÆRKE OG FORSLAG TIL ENERGIFORBEDRINGER

Ørstedsgade 75-131 og Tandsbjerg 2-8  
Ørstedsgade 75  
6400 Sønderborg

DINE BOLIGER HAR  
ENERGIMÆRKE



Du betaler hvert år **228.700 kr.**  
mere, end du behøver i energjudgifter\*

### ENERGIKONSULENTENS BEDSTE ANBEFALINGER

#### 1 Efterisolering af vægge mod opvarmet rum i en let pladekonstruktion.

Årlig besparelse: 67.593 kr.  
Investering: 376.212 kr.

#### 2 Efterisolering af gulv mod kælder

Årlig besparelse: 44.750 kr.  
Investering: 519.781 kr.

#### 3 Etablering af solceller

Årlig besparelse: 81.329 kr.  
Investering: 1.003.200 kr.

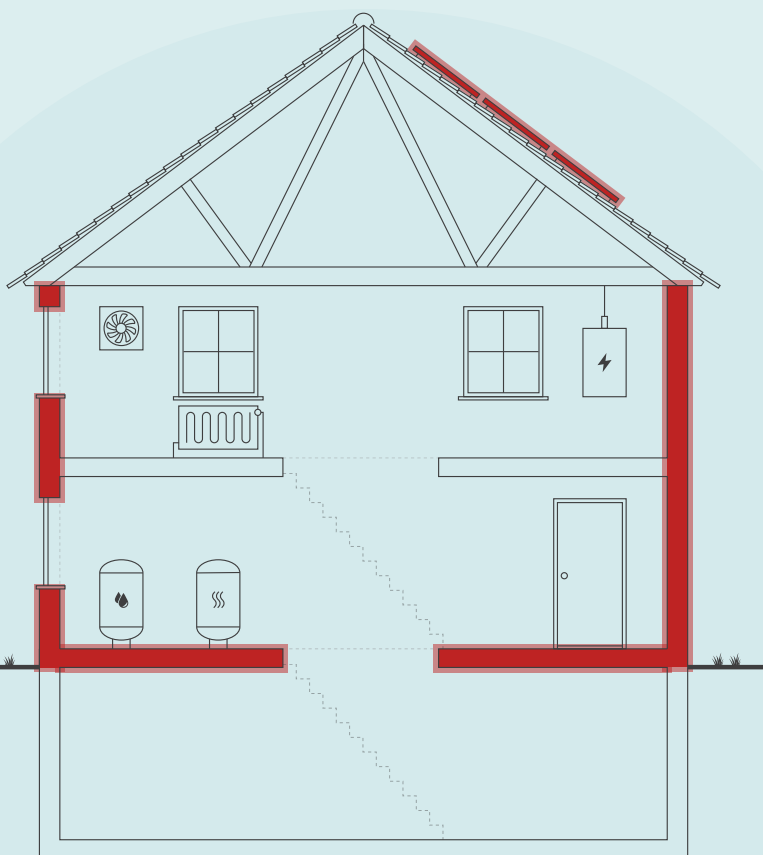

Skitsen illustrerer en generisk bygning, baseret på bygningens karaktertræk. Ikonforklaring kan ses under afsnittet IKONFORKLARING.

### DIT ÅRLIGE BESPARELSESPOTENTIALE\*

	I DAG	EFTER RENTABLE TILTAG	DU SPARER ÅRLIGT
Fjernvarme	622.600 kr.	475.200 kr.	147.400 kr.
El til forbrug	190.600 kr.	109.300 kr.	81.300 kr.
Samlet energjudgift	813.200 kr.	584.500 kr.	228.700 kr.
Samlet CO <sub>2</sub> -udledning	55,54 ton	34,50 ton	21,04 ton

\* Tallene er baseret på en standardiseret brug af bygningen. Se siden: FORMÅLET MED ENERGIMÆRKNINGEN.

### FORBEDRING AF ENERGIMÆRKET VED GENNEMFØRSEL AF ALLE RENTABLE FORSLAG:

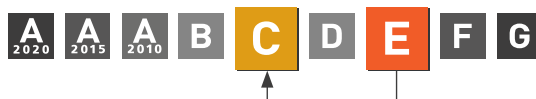

På denne side får du hjælp til at igangsætte de energiforbedringer, som energikonsulenten har fremhævet. Du kan sammenligne tiltagene på tværs af økonomi, klima og praktiske forhold, ligesom der til hvert forslag er en trinvis guide til at komme i gang med energiforbedringerne.

På de følgende sider i rapporten finder du detaljeret information om energikonsulentens forbedringsforslag.

### EFTERISOLERING AF VÆGGE MOD UOPVARMET RUM I EN LET PLADEKONSTRUKTION.

- 1 Find en håndværker eller anden relevant fagperson som kan hjælpe dig med planlægning og udførelse af din energiforbedring.
- 2 På Spareenergi.dk kan du få inspiration til energiforbedringen om "Isolering af tung ydervæg, udefra"
- 3 Læs mere om den konkrete energiforbedring på [www.spareenergi.dk/isolering-af-tung-ydervaeg-udefra](http://www.spareenergi.dk/isolering-af-tung-ydervaeg-udefra)
- 4 Indhent et eller flere tilbud på energiforbedringen, udvælg den løsning, der passer dig bedst, og begynd din energiforbedring.



**Besparelse**  
67.593 kr./årligt



**CO2-reduktion**  
4.950 kg./årligt



**Investering**  
376.212 kr.



**Renoveringstid**  
Fra 1 uge til 2 uger

### EFTERISOLERING AF GULV MOD KÆLDER

- 1 Find en håndværker eller anden relevant fagperson som kan hjælpe dig med planlægning og udførelse af din energiforbedring.
- 2 På Spareenergi.dk kan du få inspiration til energiforbedringen om "Isolering af gulv over uopvarmet kælder"
- 3 Læs mere om den konkrete energiforbedring på [www.spareenergi.dk/isolering-af-gulv-over-uopvarmet-kaelder](http://www.spareenergi.dk/isolering-af-gulv-over-uopvarmet-kaelder)
- 4 Indhent et eller flere tilbud på energiforbedringen, udvælg den løsning, der passer dig bedst, og begynd din energiforbedring.



**Besparelse**  
44.750 kr./årligt



**CO2-reduktion**  
3.277 kg./årligt



**Investering**  
519.781 kr.



**Renoveringstid**  
Fra 1 uge til 2 uger

### ETABLERING AF SOLCELLER

- 1 Find en håndværker eller anden relevant fagperson som kan hjælpe dig med planlægning og udførelse af din energiforbedring.
- 2 På Spareenergi.dk kan du få inspiration til energiforbedringen om "Solcelleanlæg"
- 3 Læs mere om den konkrete energiforbedring på [www.spareenergi.dk/solcelleanlaeg](http://www.spareenergi.dk/solcelleanlaeg)
- 4 Indhent et eller flere tilbud på energiforbedringen, udvælg den løsning, der passer dig bedst, og begynd din energiforbedring.



**Besparelse**  
81.329 kr./årligt



**CO2-reduktion**  
10.235 kg./årligt



**Investering**  
1.003.200 kr.



**Renoveringstid**  
Fra 2 dage til 1 uge

#### ENERGIPRISER

Svingende energipriser har ikke betydning for bygningens energimærke, men har indflydelse på energiøkonomien anført på forsiden. Nogle energimærker er udarbejdet i perioder, hvor energipriserne har været betydeligt højere end andre. Ved høje energipriser kan værdien af besparelsesforslag blive større, hvilket betyder, at det kan give økonomisk mening at gennemføre flere forslag.

#### HJÆLP TIL GENNEMFØRELSE AF ENERGIBESPARELSER OG RÅD OM FINANSIERING

Energikonsulenten kan fortælle dig, hvilke forudsætninger der ligger til grund for de enkelte forbedringsforslag. På [spareenergi.dk](http://spareenergi.dk) kan du læse mere om energirenovering og finde inspiration og hjælp til at igangsætte en energirenovering. Find f.eks. Bygningsguiden, hvor vi har samlet viden om de mest almindelige hustyper i Danmark – så du kan få overblik over, hvordan man opnår en bedre bolig, der både er energieffektiv, har et godt indeklima og er tidssvarende.

Kontakt din bank: Flere banker tilbyder klima- og energieffektiviseringslån med lav rente. Ring til din bank og hør hvad de kan tilbyde.

#### Adresse

Ørstedsgade 75  
6400 Sønderborg

#### Energimærkningsnummer

311705342

#### Gyldighedsperiode

6. september 2023 - 6. september 2033

#### Udarbejdet af

Botjek A/S  
CVR-nr.: 30711602

På denne side kan du sammenligne økonomi og klimaeffekt for alle rapportens forbedringsforslag.

SIDE 3 - BILAG

RENTABLE RECOVERINGSFORSLAG			
RECOVERINGSFORSLAG	ÅRLIG BESPARELSE*	INVESTERING	REDUKTION I ÅRLIGT UDLEDT CO <sub>2</sub>
<b>LØFTRUM</b> Efterisolering af loft  Efterisolering af skunk	13.635 kr.	376.644 kr.	998 kg CO <sub>2</sub>
<b>MASSIVE YDERVÆGGE</b> Efterisolering af vægge mod uopvarmet rum i en let pladekonstruktion.	67.593 kr.	376.212 kr.	4.950 kg CO <sub>2</sub>
<b>ETAGEADSKILLELSE</b> Efterisolering af gulv mod kælder	44.750 kr.	519.781 kr.	3.277 kg CO <sub>2</sub>
<b>VARMERØR</b> Isolering af varmfordelingsrør op til i alt 100 mm	14.221 kr.	43.380 kr.	1.041 kg CO <sub>2</sub>
<b>AUTOMATIK</b>	9.747 kr.	135.000 kr.	714 kg CO <sub>2</sub>
<b>SOLCELLER</b> Etablering af solceller	81.329 kr.	1.003.200 kr.	10.235 kg CO <sub>2</sub>
ANDRE FORSLAG DER KAN VÆRE RENTABLE, HVIS DE UDFØRES SAMMEN MED ANDRE RECOVERINGER			
<b>FACADEVINDUER</b> Nye massive døre isoleret.	3.230 kr.		237 kg CO <sub>2</sub>
<b>TERRÆNDÆK</b> Etablering af nyt terrændæk	4.953 kr.		363 kg CO <sub>2</sub>

\* Tallene er baseret på en standardiseret brug af bygningen. Se siden: FORMÅLET MED ENERGIMÆRKNINGEN.

# FORMÅLET MED ENERGIMÆRKNINGEN

Energimærkning af bygninger har to formål: Mærkningen synliggør bygningens beregnede energibehov og er derfor en form for varedeklaration, når en bygning sælges eller udlejes. På baggrund af det beregnede energibehov tildeles boligen en karakter på energimærkningskalaen fra A2020 til G.

Rapporten giver et overblik over de energimæssige forbedringer af boligerne, som er rentable at gennemføre eller kan være rentable, hvis de udføres sammen med andre renoveringer. Rapporten beskriver hvad forbedringerne går ud på, hvad de koster at gennemføre, hvor meget energi og CO2 man sparer, og hvor stor besparelse der kan opnås på el- og varmeregninger ud fra det beregnede energibehov.

## DERFOR SKAL DU GENNEMFØRE ENERGIFORBEDRINGER:



### BEDRE INDEKLIMA

Når du energiforbedrer kan det have en positiv betydning for indeklimaet.



### VARMERE OVERFLADER

Dit hus bliver bedre til at holde på varmen, så du får mere gavn af de dele af huset, der før var for kolde til at bruge i hverdagen.



### ØGET KOMFORT

Du får nemmere ved at holde den rette temperatur i boligen, så den bliver rarere at være i.



### MINDRE TRÆK

Din bolig bliver tættere, så det ikke længere trækker fra de steder, hvor du før var generet af kulde og træk.

Det beregnede energibehov er en ret præcis indikator for bygningens energimæssige kvalitet – i modsætning til det faktiske forbrug, som naturligvis er stærkt afhængigt både af vejret og af de vaner, som bygningens brugere har. Nogle sparer på varmen, mens andre fyrer for åbne vinduer eller bruger store mængder varmt vand.

For at kunne sammenligne bygningers energimæssige kvalitet, beregnes bygningens beregnede energibehov ud fra en række standardantagelser for vejr, familiestørrelse, indendørstemperatur, adfærd m.v. Nedenfor ses de mest centrale antagelser for det beregnede energibehov.

## FIRE ÅRSAGER TIL AT HUSETS FAKTISKE VARMEREGNING KAN AFVIGE FRA DET BEREGNEDNE ENERGIBEHOV I RAPPORTEN:



### FAMILIESTØRRELSE

Der antages en gennemsnitlig familiestørrelse relativt til husets størrelse. Den faktiske varmeregning kan afvige, hvis der bo flere eller færre end antaget.



### INDENDØRSTEMPERATUR

Der antages en konstant opvarmning af huset til 20°C. Den faktiske varmeregning kan afvige, hvis beboerne ønsker en højere eller lavere temperatur.



### VARMTVANDSFORBRUG

Der antages et gennemsnitligt forbrug af varmt vand relativt til husets størrelse. Den faktiske varmeregning kan afvige, hvis beboerne bruger mere eller mindre varmt vand.



### VEJRFORHOLD

Der antages gennemsnitlige vejrforhold. Den faktiske varmeregning kan afvige, hvis vinteren er særlig varm eller kold.

#### Adresse

Ørstedsgade 75  
6400 Sønderborg

#### Energimærkningsnummer

311705342

#### Gyldighedsperiode

6. september 2023 - 6. september 2033

#### Udarbejdet af

Botjek A/S  
CVR-nr.: 30711602



## BYGNINGSBESKRIVELSE / Ørstedsgade 75 - 001

## ADRESSE

Ørstedsgade 75, 6400 Sønderborg

## BYGNINGENS ANVENDELSE I FØLGE BBR

Rækkehus

KOMMUNE NR. 540	BFE NR. 9022290	BYGNINGS NR. 1	BOLIGAREAL I BBR 285 m <sup>2</sup>	ERHVERVSAREAL I BBR 0 m <sup>2</sup>
OPFØRELSESÅR 1956	OPVARMET BYGNINGSAREAL 243 m <sup>2</sup>	HERAF TAGETAGE OPVARMET 75 m <sup>2</sup>	HERAF KÆLDERETAGE OPVARMET 0 m <sup>2</sup>	UOPVARMET KÆLDERETAGE 210 m <sup>2</sup>
ÅR FOR VÆSENTLIG RENOVERING Ikke angivet	VARMEFORSYNING Fjernvarme (MWh)	SUPPLERENDE VARME Ikke angivet		

**E**

ENERGIMÆRKE

**C**

ENERGIMÆRKE EFTER RENTABLE BESPARELSSESFORSLAG

**C**

ENERGIMÆRKE EFTER ALLE BESPARELSSESFORSLAG

## BYGNINGENS BEREGNEDE ENERGIBEHOV

## Opvarmning

FORSYNINGSFØRM Fjernvarme,	VARMEBEHOV I kWh 56.230	OMREGNET TIL ENERGIENHED FOR FORSYNINGSFØRM 56,23 MWh fjernvarme (mwh)
-------------------------------	----------------------------	---

## Andre energibehov

EL TIL ANDET* El til forbrug,	kWh 7.450
----------------------------------	--------------

\*El til bygningsdrift er det elforbrug, der i beregningen går til installationer, f.eks. varmfordelingspumper, ventilation mv. El til forbrug dækker over et standardiseret, gennemsnitligt elforbrug til f.eks. hvidevarer, tv mv. El til forbrug påvirker ikke energimærkekaraktæren, men den varme der afgives fra elforbrugende udstyr reducerer bygningens beregnede varmebehov.

## Adresse

Ørstedsgade 75  
6400 Sønderborg

## Energimærkningsnummer

311705342

## Gyldighedsperiode

6. september 2023 - 6. september 2033

## Udarbejdet af

Botjek A/S  
CVR-nr.: 30711602

## BYGNINGSBESKRIVELSE / Ørstedsgade 81 - 002

## ADRESSE

Ørstedsgade 81, 6400 Sønderborg

## BYGNINGENS ANVENDELSE I FØLGE BBR

Rækkehus

KOMMUNE NR. 540	BFE NR. 9022290	BYGNINGS NR. 2	BOLIGAREAL I BBR 285 m <sup>2</sup>	ERHVERVSAREAL I BBR 0 m <sup>2</sup>
OPFØRELSESÅR 1956	OPVARMET BYGNINGSAREAL 243 m <sup>2</sup>	HERAF TAGETAGE OPVARMET 75 m <sup>2</sup>	HERAF KÆLDERETAGE OPVARMET 0 m <sup>2</sup>	UOPVARMET KÆLDERETAGE 210 m <sup>2</sup>
ÅR FOR VÆSENTLIG RENOVERING Ikke angivet	VARMEFORSYNING Fjernvarme (MWh)	SUPPLERENDE VARME Ikke angivet		



ENERGIMÆRKE



ENERGIMÆRKE EFTER RENTABLE BESPARELSFORSLAG



ENERGIMÆRKE EFTER ALLE BESPARELSFORSLAG

## BYGNINGENS BEREGNEDE ENERGIBEHOV

## Opvarmning

FORSYNINGSFORM Fjernvarme,	VARMEBEHOV I kWh 56.230	OMREGNET TIL ENERGIENHED FOR FORSYNINGSFORM 56,23 MWh fjernvarme (mwh)
-------------------------------	----------------------------	---

## Andre energibehov

EL TIL ANDET* El til forbrug,	kWh 7.450
----------------------------------	--------------

\*El til bygningsdrift er det elforbrug, der i beregningen går til installationer, f.eks. varmfordelingspumper, ventilation mv. El til forbrug dækker over et standardiseret, gennemsnitligt elforbrug til f.eks. hvidevarer, tv mv. El til forbrug påvirker ikke energimærkekarakteren, men den varme der afgives fra elforbrugende udstyr reducerer bygningens beregnede varmebehov.

## BYGNINGSBESKRIVELSE / Ørstedsgade 87 - 003

## ADRESSE

Ørstedsgade 87, 6400 Sønderborg

## BYGNINGENS ANVENDELSE I FØLGE BBR

Rækkehus

KOMMUNE NR. 540	BFE NR. 9022290	BYGNINGS NR. 3	BOLIGAREAL I BBR 285 m <sup>2</sup>	ERHVERVSAREAL I BBR 0 m <sup>2</sup>
OPFØRELSESÅR 1956	OPVARMET BYGNINGSAREAL 243 m <sup>2</sup>	HERAF TAGETAGE OPVARMET 75 m <sup>2</sup>	HERAF KÆLDERETAGE OPVARMET 0 m <sup>2</sup>	UOPVARMET KÆLDERETAGE 210 m <sup>2</sup>
ÅR FOR VÆSENTLIG RENOVERING Ikke angivet	VARMEFORSYNING Fjernvarme (MWh)	SUPPLERENDE VARME Ikke angivet		



ENERGIMÆRKE



ENERGIMÆRKE EFTER RENTABLE BESPARELSFORSLAG



ENERGIMÆRKE EFTER ALLE BESPARELSFORSLAG

## BYGNINGENS BEREGNEDE ENERGIBEHOV

## Opvarmning

FORSYNINGSFORM Fjernvarme,	VARMEBEHOV I kWh 56.230	OMREGNET TIL ENERGIENHED FOR FORSYNINGSFORM 56,23 MWh fjernvarme (mwh)
-------------------------------	----------------------------	---

## Andre energibehov

EL TIL ANDET* El til forbrug,	kWh 7.450
----------------------------------	--------------

\*El til bygningsdrift er det elforbrug, der i beregningen går til installationer, f.eks. varmfordelingspumper, ventilation mv. El til forbrug dækker over et standardiseret, gennemsnitligt elforbrug til f.eks. hvidevarer, tv mv. El til forbrug påvirker ikke energimærkekarakteren, men den varme der afgives fra elforbrugende udstyr reducerer bygningens beregnede varmebehov.

## Adresse

Ørstedsgade 75  
6400 Sønderborg

## Energimærkningsnummer

311705342

## Gyldighedsperiode

6. september 2023 - 6. september 2033

## Udarbejdet af

Botjek A/S  
CVR-nr.: 30711602

## BYGNINGSBESKRIVELSE / Ørstedsgade 93 - 004

## ADRESSE

Ørstedsgade 93, 6400 Sønderborg

## BYGNINGENS ANVENDELSE I FØLGE BBR

Rækkehus

KOMMUNE NR. 540	BFE NR. 9022290	BYGNINGS NR. 4	BOLIGAREAL I BBR 301 m <sup>2</sup>	ERHVERVSAREAL I BBR 0 m <sup>2</sup>
OPFØRELSESÅR 1956	OPVARMET BYGNINGSAREAL 299 m <sup>2</sup>	HERAF TAGETAGE OPVARMET 0 m <sup>2</sup>	HERAF KÆLDERETAGE OPVARMET 0 m <sup>2</sup>	UOPVARMET KÆLDERETAGE 164 m <sup>2</sup>
ÅR FOR VÆSENTLIG RENOVERING Ikke angivet	VARMEFORSYNING Fjernvarme (MWh)	SUPPLERENDE VARME Ikke angivet		



ENERGIMÆRKE



ENERGIMÆRKE EFTER RENTABLE BESPARELSFORSLAG



ENERGIMÆRKE EFTER ALLE BESPARELSFORSLAG

## BYGNINGENS BEREGNEDE ENERGIBEHOV

## Opvarmning

FORSYNINGSFORM Fjernvarme,	VARMEBEHOV I kWh 57.960	OMREGNET TIL ENERGIENHED FOR FORSYNINGSFORM 57,96 MWh fjernvarme (mwh)
-------------------------------	----------------------------	---

## Andre energibehov

EL TIL ANDET* El til forbrug,	kWh 9.167
----------------------------------	--------------

\*El til bygningsdrift er det elforbrug, der i beregningen går til installationer, f.eks. varmfordelingspumper, ventilation mv. El til forbrug dækker over et standardiseret, gennemsnitligt elforbrug til f.eks. hvidevarer, tv mv. El til forbrug påvirker ikke energimærkekarakteren, men den varme der afgives fra elforbrugende udstyr reducerer bygningens beregnede varmebehov.

## BYGNINGSBESKRIVELSE / Ørstedsgade 99 - 005

## ADRESSE

Ørstedsgade 99, 6400 Sønderborg

## BYGNINGENS ANVENDELSE I FØLGE BBR

Rækkehus

KOMMUNE NR. 540	BFE NR. 9022290	BYGNINGS NR. 5	BOLIGAREAL I BBR 301 m <sup>2</sup>	ERHVERVSAREAL I BBR 0 m <sup>2</sup>
OPFØRELSESÅR 1956	OPVARMET BYGNINGSAREAL 299 m <sup>2</sup>	HERAF TAGETAGE OPVARMET 0 m <sup>2</sup>	HERAF KÆLDERETAGE OPVARMET 0 m <sup>2</sup>	UOPVARMET KÆLDERETAGE 164 m <sup>2</sup>
ÅR FOR VÆSENTLIG RENOVERING Ikke angivet	VARMEFORSYNING Fjernvarme (MWh)	SUPPLERENDE VARME Ikke angivet		



ENERGIMÆRKE



ENERGIMÆRKE EFTER RENTABLE BESPARELSFORSLAG



ENERGIMÆRKE EFTER ALLE BESPARELSFORSLAG

## BYGNINGENS BEREGNEDE ENERGIBEHOV

## Opvarmning

FORSYNINGSFORM Fjernvarme,	VARMEBEHOV I kWh 57.960	OMREGNET TIL ENERGIENHED FOR FORSYNINGSFORM 57,96 MWh fjernvarme (mwh)
-------------------------------	----------------------------	---

## Andre energibehov

EL TIL ANDET* El til forbrug,	kWh 9.167
----------------------------------	--------------

\*El til bygningsdrift er det elforbrug, der i beregningen går til installationer, f.eks. varmfordelingspumper, ventilation mv. El til forbrug dækker over et standardiseret, gennemsnitligt elforbrug til f.eks. hvidevarer, tv mv. El til forbrug påvirker ikke energimærkekarakteren, men den varme der afgives fra elforbrugende udstyr reducerer bygningens beregnede varmebehov.

## Adresse

Ørstedsgade 75  
6400 Sønderborg

## Energimærkningsnummer

311705342

## Gyldighedsperiode

6. september 2023 - 6. september 2033

## Udarbejdet af

Botjek A/S  
CVR-nr.: 30711602

## BYGNINGSBESKRIVELSE / Ørstedsgade 117 - 008

## ADRESSE

Ørstedsgade 117, 6400 Sønderborg

## BYGNINGENS ANVENDELSE I FØLGE BBR

Rækkehus

KOMMUNE NR. 540	BFE NR. 9022290	BYGNINGS NR. 8	BOLIGAREAL I BBR 308 m <sup>2</sup>	ERHVERVSAREAL I BBR 0 m <sup>2</sup>
OPFØRELSESÅR 1956	OPVARMET BYGNINGSAREAL 309 m <sup>2</sup>	HERAF TAGETAGE OPVARMET 0 m <sup>2</sup>	HERAF KÆLDERETAGE OPVARMET 0 m <sup>2</sup>	UOPVARMET KÆLDERETAGE 164 m <sup>2</sup>
ÅR FOR VÆSENTLIG RENOVERING Ikke angivet	VARMEFORSYNING Fjernvarme (MWh)	SUPPLERENDE VARME Ikke angivet		



ENERGIMÆRKE



ENERGIMÆRKE EFTER RENTABLE BESPARELSFORSLAG



ENERGIMÆRKE EFTER ALLE BESPARELSFORSLAG

## BYGNINGENS BEREGNEDE ENERGIBEHOV

## Opvarmning

FORSYNINGSFORM Fjernvarme,	VARMEBEHOV I kWh 62.950	OMREGNET TIL ENERGIENHED FOR FORSYNINGSFORM 62,95 MWh fjernvarme (mwh)
-------------------------------	----------------------------	---

## Andre energibehov

EL TIL ANDET* El til forbrug,	kWh 9.474
----------------------------------	--------------

\*El til bygningsdrift er det elforbrug, der i beregningen går til installationer, f.eks. varmfordelpumper, ventilation mv. El til forbrug dækker over et standardiseret, gennemsnitligt elforbrug til f.eks. hvidevarer, tv mv. El til forbrug påvirker ikke energimærkekarakteren, men den varme der afgives fra elforbrugende udstyr reducerer bygningens beregnede varmebehov.

## BYGNINGSBESKRIVELSE / Ørstedsgade 105 - 006

## ADRESSE

Ørstedsgade 105, 6400 Sønderborg

## BYGNINGENS ANVENDELSE I FØLGE BBR

Rækkehus

KOMMUNE NR. 540	BFE NR. 9022290	BYGNINGS NR. 6	BOLIGAREAL I BBR 301 m <sup>2</sup>	ERHVERVSAREAL I BBR 0 m <sup>2</sup>
OPFØRELSESÅR 1956	OPVARMET BYGNINGSAREAL 299 m <sup>2</sup>	HERAF TAGETAGE OPVARMET 0 m <sup>2</sup>	HERAF KÆLDERETAGE OPVARMET 0 m <sup>2</sup>	UOPVARMET KÆLDERETAGE 164 m <sup>2</sup>
ÅR FOR VÆSENTLIG RENOVERING Ikke angivet	VARMEFORSYNING Fjernvarme (MWh)	SUPPLERENDE VARME Ikke angivet		



ENERGIMÆRKE



ENERGIMÆRKE EFTER RENTABLE BESPARELSFORSLAG



ENERGIMÆRKE EFTER ALLE BESPARELSFORSLAG

## BYGNINGENS BEREGNEDE ENERGIBEHOV

## Opvarmning

FORSYNINGSFORM Fjernvarme,	VARMEBEHOV I kWh 57.960	OMREGNET TIL ENERGIENHED FOR FORSYNINGSFORM 57,96 MWh fjernvarme (mwh)
-------------------------------	----------------------------	---

## Andre energibehov

EL TIL ANDET* El til forbrug,	kWh 9.167
----------------------------------	--------------

\*El til bygningsdrift er det elforbrug, der i beregningen går til installationer, f.eks. varmfordelpumper, ventilation mv. El til forbrug dækker over et standardiseret, gennemsnitligt elforbrug til f.eks. hvidevarer, tv mv. El til forbrug påvirker ikke energimærkekarakteren, men den varme der afgives fra elforbrugende udstyr reducerer bygningens beregnede varmebehov.

## Adresse

Ørstedsgade 75  
6400 Sønderborg

## Energimærkningsnummer

311705342

## Gyldighedsperiode

6. september 2023 - 6. september 2033

## Udarbejdet af

Botjek A/S  
CVR-nr.: 30711602



## BYGNINGSBESKRIVELSE / Ørstedsgade 111 - 007

## ADRESSE

Ørstedsgade 111, 6400 Sønderborg

## BYGNINGENS ANVENDELSE I FØLGE BBR

Rækkehus

KOMMUNE NR. 540	BFE NR. 9022290	BYGNINGS NR. 7	BOLIGAREAL I BBR 301 m <sup>2</sup>	ERHVERVSAREAL I BBR 0 m <sup>2</sup>
OPFØRELSESÅR 1956	OPVARMET BYGNINGSAREAL 299 m <sup>2</sup>	HERAF TAGETAGE OPVARMET 0 m <sup>2</sup>	HERAF KÆLDERETAGE OPVARMET 0 m <sup>2</sup>	UOPVARMET KÆLDERETAGE 164 m <sup>2</sup>
ÅR FOR VÆSENTLIG RENOVERING Ikke angivet	VARMEFORSYNING Fjernvarme (MWh)	SUPPLERENDE VARME Ikke angivet		



ENERGIMÆRKE



ENERGIMÆRKE EFTER RENTABLE BESPARELSFORSLAG



ENERGIMÆRKE EFTER ALLE BESPARELSFORSLAG

## BYGNINGENS BEREGNEDE ENERGIBEHOV

## Opvarmning

FORSYNINGSFORM Fjernvarme,	VARMEBEHOV I kWh 57.960	OMREGNET TIL ENERGIENHED FOR FORSYNINGSFORM 57,96 MWh fjernvarme (mwh)
-------------------------------	----------------------------	---

## Andre energibehov

EL TIL ANDET* El til forbrug,	kWh 9.167
----------------------------------	--------------

\*El til bygningsdrift er det elforbrug, der i beregningen går til installationer, f.eks. varmfordelingspumper, ventilation mv. El til forbrug dækker over et standardiseret, gennemsnitligt elforbrug til f.eks. hvidevarer, tv mv. El til forbrug påvirker ikke energimærkekarakteren, men den varme der afgives fra elforbrugende udstyr reducerer bygningens beregnede varmebehov.

## BYGNINGSBESKRIVELSE / Ørstedsgade 125 - 009

## ADRESSE

Ørstedsgade 125, 6400 Sønderborg

## BYGNINGENS ANVENDELSE I FØLGE BBR

Rækkehus

KOMMUNE NR. 540	BFE NR. 9022290	BYGNINGS NR. 9	BOLIGAREAL I BBR 308 m <sup>2</sup>	ERHVERVSAREAL I BBR 0 m <sup>2</sup>
OPFØRELSESÅR 1956	OPVARMET BYGNINGSAREAL 309 m <sup>2</sup>	HERAF TAGETAGE OPVARMET 0 m <sup>2</sup>	HERAF KÆLDERETAGE OPVARMET 0 m <sup>2</sup>	UOPVARMET KÆLDERETAGE 164 m <sup>2</sup>
ÅR FOR VÆSENTLIG RENOVERING Ikke angivet	VARMEFORSYNING Fjernvarme (MWh)	SUPPLERENDE VARME Ikke angivet		



ENERGIMÆRKE



ENERGIMÆRKE EFTER RENTABLE BESPARELSFORSLAG



ENERGIMÆRKE EFTER ALLE BESPARELSFORSLAG

## BYGNINGENS BEREGNEDE ENERGIBEHOV

## Opvarmning

FORSYNINGSFORM Fjernvarme,	VARMEBEHOV I kWh 62.950	OMREGNET TIL ENERGIENHED FOR FORSYNINGSFORM 62,95 MWh fjernvarme (mwh)
-------------------------------	----------------------------	---

## Andre energibehov

EL TIL ANDET* El til forbrug,	kWh 9.474
----------------------------------	--------------

\*El til bygningsdrift er det elforbrug, der i beregningen går til installationer, f.eks. varmfordelingspumper, ventilation mv. El til forbrug dækker over et standardiseret, gennemsnitligt elforbrug til f.eks. hvidevarer, tv mv. El til forbrug påvirker ikke energimærkekarakteren, men den varme der afgives fra elforbrugende udstyr reducerer bygningens beregnede varmebehov.

## Adresse

Ørstedsgade 75  
6400 Sønderborg

## Energimærkningsnummer

311705342

## Gyldighedsperiode

6. september 2023 - 6. september 2033

## Udarbejdet af

Botjek A/S  
CVR-nr.: 30711602

## BYGNINGSBESKRIVELSE / Tandsbjerg 2 - 010

ADRESSE  
Tandsbjerg 2, 6400 SønderborgBYGNINGENS ANVENDELSE I FØLGE BBR  
Rækkehus

KOMMUNE NR. 540	BFE NR. 9022290	BYGNINGS NR. 10	BOLIGAREAL I BBR 308 m <sup>2</sup>	ERHVERVSAREAL I BBR 0 m <sup>2</sup>
OPFØRELSESÅR 1956	OPVARMET BYGNINGSAREAL 309 m <sup>2</sup>	HERAF TAGETAGE OPVARMET 0 m <sup>2</sup>	HERAF KÆLDERETAGE OPVARMET 0 m <sup>2</sup>	UOPVARMET KÆLDERETAGE 164 m <sup>2</sup>
ÅR FOR VÆSENTLIG RENOVERING Ikke angivet	VARMEFORSYNING Fjernvarme (MWh)	SUPPLERENDE VARME Ikke angivet		



ENERGIMÆRKE



ENERGIMÆRKE EFTER RENTABLE BESPARELSESFORSLAG



ENERGIMÆRKE EFTER ALLE BESPARELSESFORSLAG

## BYGNINGENS BEREGNEDE ENERGIBEHOV

## Opvarmning

FORSYNINGSFORM Fjernvarme,	VARMEBEHOV I kWh 62.950	OMREGNET TIL ENERGIENHED FOR FORSYNINGSFORM 62,95 MWh fjernvarme (mwh)
-------------------------------	----------------------------	---

## Andre energibehov

EL TIL ANDET* El til forbrug,	kWh 9.474
----------------------------------	--------------

\*El til bygningsdrift er det elforbrug, der i beregningen går til installationer, f.eks. varmfordelingspumper, ventilation mv. El til forbrug dækker over et standardiseret, gennemsnitligt elforbrug til f.eks. hvidevarer, tv mv. El til forbrug påvirker ikke energimærkekarakteren, men den varme der afgives fra elforbrugende udstyr reducerer bygningens beregnede varmebehov.

## ANVENDTE ENERGIPRISER INKL. AFGIFTER VED BEREGNING AF BESPARELSER

Anvendte energipriser ved beregning af energibesparelserne i denne rapport:

### Fjernvarme

888 kr. pr. MWh

Fast afgift: 10.729 kr. pr. år

## OPLYST FORBRUG INKL. MOMS OG AFGIFTER

Denne rapport er udskrevet fra [www.boligejer.dk](http://www.boligejer.dk), og er derfor tilgængelig for offentligheden. Hvis det faktiske energiforbrug i bygningen og omkostningerne til dækning af det, er registreret ved energimærkningen, fremgår det ikke i denne rapport, da oplysningerne er fortrolige for enfamiliehuse.

## FORBEHOLD FOR PRISER PÅ INVESTERING I ENERGIBESPARELSE

Energimærkets besparelsesforslag er baseret på energikonsulentens erfaring og vurdering. Før energibesparelsesforslagene iværksættes, bør der altid indhentes tilbud fra flere leverandører, da de angivne priser alene skal betragtes som vejledende. Desuden bør det undersøges om energiforbedringen kræver myndighedsgodkendelse.

Årligt abonnement for salg af el bør undersøges nærmere, da dette varierer meget på det frie el marked.

For en konkret vurdering af ejendommens isoleringsmæssige tilstand, skal der udføres destruktive indgreb i klimaskærmen.

## DESTRUKTIVE UNDERSØGELSER

Der er i forbindelse med bygningsgennemgang ikke givet tilladelse til at foretage destruktive undersøgelser. Oplysning om isolering beror derfor på energikonsulentens skøn, tegningsmateriale og byggeskik.

## FIRMA

Firmanummer: 600078

CVR-nummer: 30711602

Botjek A/S

Botjek Center Sydvestjylland, Mukkerten 21

6715 Esbjerg

6700@botjek.dk

tlf. 75 12 43 11

Ved energikonsulent

Mikkel Kølbæk Sønderby

## RAPPORTENS GYLDIGHED

Gyldig fra 6. september 2023 til den 6. september 2033

## KLAGEMULIGHEDER

Tror du, der er fejl i rapporten, eller ønsker du at klage over energimærkningen, skal du rette henvendelse til det certificerede energimærkningsfirma, der har udarbejdet mærkningen.

Ejeren af bygningen eller enheden kan klage. Klagen skal være modtaget hos det certificerede energimærkningsfirma, senest:

- 1 år efter energimærkningsrapportens dato, eller
- 1 år efter bygningens overtagelsesdag, som er aftalt mellem sælger og køber, hvis bygningen efter indberetningen af energimærkningsrapporten har fået ny ejer - dog senest 6 år efter energimærkningsrapportens datering.

Reglerne om klageadgang står i gældende bekendtgørelse om energimærkning af bygninger. Klik ind på linket og læs mere om, hvordan du indgiver en klage.

[www.ens.dk/ansvarsomraader/energimaerkning-af-bygninger/klagevejledning](http://www.ens.dk/ansvarsomraader/energimaerkning-af-bygninger/klagevejledning)

Det certificerede energimærkningsfirma behandler klagen og bør meddele sin skriftlige afgørelse af klagen inden for 4 uger.

## BEHANDLING AF OPLYSNINGER

Energistyrelsen er ansvarlig for behandlingen af oplysninger om bygningen, herunder offentliggørelse af energimærkningsrapporten. Du kan læse mere om reglerne, samt hvordan vi behandler oplysninger på vores hjemmeside.

[www.ens.dk/ansvarsomraader/energimaerkning-af-bygninger/lovgivning-om-energimaerkning](http://www.ens.dk/ansvarsomraader/energimaerkning-af-bygninger/lovgivning-om-energimaerkning)

### Adresse

Ørstedsgade 75  
6400 Sønderborg

### Energimærkningsnummer

311705342

### Gyldighedsperiode

6. september 2023 - 6. september 2033

### Udarbejdet af

Botjek A/S  
CVR-nr.: 30711602

Bygningsdelenes isoleringsevne er baseret på skøn ud fra registrerede isoleringstykkelser, og er heraf fastlagt ud fra tabeller i gældende håndbog for energikonsulenter, som sammen med Rockwool Energy Design og DS 418 7. udgave danner grundlag for beregninger af yderligere konstruktioner.

Der gøres opmærksom på, at forslag vedr. efterisolering af bygningskonstruktioner som f.eks. gulve, lofter og vægge alene er beregnet ud fra et energimæssigt hensyn. Der er i forslagene ikke taget højde for eventuelt arkitektoniske og/eller dugpunkts/fugtmæssige konsekvenser af forslagene, samt en eventuel forringelse af loftshøjden i kælder. Det anbefales generelt, at kontakte en rådgiver/fagmand for at få udarbejdet en detaljeret projektbeskrivelse før isolerings- og/eller ombygningsarbejder igangsættes.

Følgende tegninger var til rådighed for udarbejdelsen af energimærket:

Ved besigtigelsen forelå der intet tegningsmateriale og ejendommen er kontrolopmålt af energikonsulenten.

### KOMMENTARER TIL BYGNINGSBESKRIVELSEN

Ved besigtigelsen forelå snit-, plan- og facadetegninger af den 20.05.1954, og ejendommen er kontrolopmålt af energikonsulenten. Det opmålte opvarmede areal svarer ikke til BBR. Det samlede boligareal i BBR-Oversigt er angivet til 285 m<sup>2</sup>. I henhold til vor opmåling er det opvarmede areal 243 m<sup>2</sup>. Det er ejers pligt, at BBR-Oversigt er korrekt og det anbefales at rette henvendelse til kommunens BBR-Register.

#### Adresse

Ørstedsgade 75  
6400 Sønderborg

#### Energimærkningsnummer

311705342

#### Gyldighedsperiode

6. september 2023 - 6. september 2033

#### Udarbejdet af

Botjek A/S  
CVR-nr.: 30711602

På de følgende sider kan du se en detaljeret beskrivelse af energitilstanden af dine boliger, energikonsulentens forslag til energiforbedringer og tilhørende energiløsninger.

Nogle forbedringsforslag er rentable. Det betyder, at du sparer mere på dit energiforbrug inden for energiforbedringens levetid, end energiforbedringen koster at gennemføre.

De rentable forslag fremgår med en investeringspris.

Nogle forbedringsforslag kan med fordel overvejes ved renoveringer, eller hvis der er bygningsdele, der alligevel skal udskiftes. Investeringsprisen til forbedringsforslag ved renovering, er ikke angivet da investeringen vil afhænge af den konkrete renovering, som skal ske i forbindelse med besparelsesforslaget.

## TAG OG LOFT

### LOFTRUM

#### STATUS

Etageadskillelse mod uopvarmet loftrum er isoleret med ca. 200 mm isolering. Isoleringsforhold er målt ved loftlem.

Lodret og vandret skunk er udført som let konstruktion, isoleret med ca. 200 mm isolering. Isoleringsforhold er målt ved skunklem.

Skråvægge er udført som let konstruktion, isoleret med ca. 200 mm isolering. Isoleringsforhold er målt ved skunklem.

Loftsløm er placeret i trappeopgang 1.sal i bygning 1-3 i bygning 4-10 er loftsløm placeret i gang og er isoleret med 30 mm. Isoleringsforhold er målt ved loftlem.

#### RENOVERINGSFORSLAG

Vandret loft efterisoleres op til i alt 300 mm, hvilket svarer til gældende energikrav. Inden efterisolering af loftrum igangsættes, skal det undersøges nærmere, om de eksisterende konstruktioner er tilstrækkeligt tætte. Hvis konstruktionen ikke er tilstrækkelig tæt skal der etableres en dampspærre. Endvidere skal der sikres tilstrækkelig ventilation af loftrummet. Evt. udførelse af ny dampspærre eller etablering af gangbro/hævning af eksisterende gangbro i loftsrummet er ikke indregnet i forslaget.

For at fremtidssikre bygningen kan loftet i stedet isoleres til lavenergistandard med i alt 400 mm, dette har dog en længere tilbagebetalingstid med de nuværende forhold og er derfor ikke indregnet i dette forslag.

Lodret og vandret skunk efterisoleres op til i alt 300 mm isolering, hvilket svarer til gældende energikrav.

#### ÅRLIG BESPARELSE

13.635 kr.

#### INVESTERING

376.644 kr.

## YDERVÆGGE

### MASSIVE YDERVÆGGE

#### STATUS

Væg mod uopvarmet værksted er 12 cm tegl som er uisoleret. Konstruktions- og isoleringsforhold er registreret på tegningsmateriale.

#### Adresse

Ørstedsgade 75  
6400 Sønderborg

#### Energimærkningsnummer

311705342

#### Gyldighedsperiode

6. september 2023 - 6. september 2033

#### Udarbejdet af

Botjek A/S  
CVR-nr.: 30711602

RENOVERINGSFORSLAG	ÅRLIG BESPARELSE	INVESTERING
Efterisolering af væg mod uopvarmet rum med 50 mm isolering afsluttet med godkendt konstruktion. Man skal ved renovering være opmærksom på korrekt etablering af dampspærre således at man får en sund og fugtsikker konstruktion.	67.593 kr.	376.212 kr.

HULE YDERVÆGGE
<b>STATUS</b> Ydervæg er ca. 300 mm hulmur med ½ sten tegl udvendig og indvendig. Hulmuren er efterisoleret med mineraluldsgranulat. Der er ikke givet forslag til efterisolering, da det ikke er umiddelbart rentabelt. Konstruktions- og isoleringsforhold er registreret på tegningsmateriale.

## VINDUER, OVENLYS OG DØRE

VINDUER, OVENLYS OG DØRE
<b>STATUS</b> Beskrivelse og glasforhold vedrørende vinduer og døre er baseret på visuel kontrol ved konsulent.

FACADEVINDUER		
<b>STATUS</b> Vinduer og døre er med 2-lags energiruder med kold kant. Massive indvendigdøre til uopvarmede kældere der er uisoleret.		
<b>RENOVERINGSFORSLAG</b> Det anbefales at udskifte massive døre til nye massive døre isoleret.	<b>ÅRLIG BESPARELSE</b> 3.230 kr.	<b>INVESTERING</b>

## GULVE

TERRÆNDÆK
<b>STATUS</b> Gulve er terrændæk udført som betondæk mod grus eller stenlag, isoleret med ca. 50 mm og med trægulv på strøer. Konstruktions- og isoleringsforhold er registreret på tegningsmateriale.

RENOVERINGSFORSLAG	ÅRLIG BESPARELSE	INVESTERING
Terrændæk udskiftes til nyt terrændæk isoleret med minimum 300 mm isolering, hvilket svarer til gældende energikrav. For at fremtidssikre bygningen kan terrændækket isoleres til lavenergistandard med 400 mm, dette har dog en længere tilbagebetalingstid med de nuværende forhold og er derfor ikke indregnet i dette forslag.	4.953 kr.	

ETAGEADSKILLELSE		
<b>STATUS</b> Gulv mod kælder er uisoleret betondæk med klinker/fliser. Konstruktions- og isoleringsforhold er registreret på tegningsmateriale.  Gulv mod kælder er betondæk med trægulv på strøer, isoleret med 25 mm. Konstruktions- og isoleringsforhold er registreret på tegningsmateriale.		
<b>RENOVERINGSFORSLAG</b> Efterisolering af gulv mod kælder nedefra med 250 mm isolering, afsluttet med godkendt beklædning. Der gøres opmærksom på, at loftshøjden i kælderen hermed sænkes.	<b>ÅRLIG BESPARELSE</b> 44.750 kr.	<b>INVESTERING</b> 519.781 kr.

TERRÆNDÆK
<b>STATUS</b> Gulve er terrændæk udført som betondæk mod grus eller stenlag, isoleret med 50 mm og med trægulv på strøer. Konstruktions- og isoleringsforhold er registreret på tegningsmateriale.

VENTILATION
<b>VENTILATION</b>
<b>STATUS</b> Huset ventileres ved naturlig ventilation gennem vinduer, naturligt aftræk fra bad samt via mekanisk aftræk fra køkken (emhætte).

VARMEANLÆG
<b>VARMEANLÆG</b>
<b>STATUS</b> Ejendommen opvarmes med direkte fjernvarme. Fjernvarmestik er placeret i kælder.

## VARMEPUMPER

### STATUS

Der er ikke installeret varmepumpe.  
Beregninger viser at det ikke er rentabelt at etablere varmepumpe, da der er fjernvarme som varmekilde, hvorfor der ikke indgår et forslag herom i det færdige energimærke.

## SOLVARME

### STATUS

Der er ikke installeret solvarmeanlæg.  
Beregninger viser at det ikke er rentabelt at etablere solvarmeanlæg, da der er fjernvarme som varmekilde, hvorfor der ikke indgår et sådant forslag i det færdige energimærke.

## VARMEFORDELING

### VARMERØR

#### STATUS

Varmefordelingsrør er udført som 3/8" rør. Rørene er uisolerede. Længder, dimension og isolering af rør er skønnede, da de helt eller delvist er utilgængelige.

#### RENOVERINGSFORSLAG

Isolering af varmfeddelingsrør op til i alt 100 mm isolering, udført enten med rørskaåle eller lamelmåtter.

#### ÅRLIG BESPARELSE

14.221 kr.

#### INVESTERING

43.380 kr.

### AUTOMATIK

#### STATUS

#### RENOVERINGSFORSLAG

#### ÅRLIG BESPARELSE

9.747 kr.

#### INVESTERING

135.000 kr.

## VARMEFORDELING

#### Adresse

Ørstedsgade 75  
6400 Sønderborg

#### Energimærkningsnummer

311705342

#### Gyldighedsperiode

6. september 2023 - 6. september 2033

#### Udarbejdet af

Botjek A/S  
CVR-nr.: 30711602



**STATUS**

Den primære opvarmning af ejendommen sker via radiatorer i opvarmede rum. Varmefordelingsrør skønnes udført som to-strengs anlæg.

Der er ikke monteret automatik til styring af fremløbstemperaturen til centralvarmeinstallationen efter udetemperatur.

Der er på radiatorer monteret termostatventiler, der styres efter rumtemperaturen.

Der er mulighed for sommerstop.

**VARMERØR**

**STATUS**

Varmefordelingsrør er udført som 3/8" rør. Rørene er isoleret med ca. 40 mm isolering. Længder, dimension og isolering af rør er skønnede, da de helt eller delvist er utilgængelige.

**VARMT BRUGSVAND**

**VARMTVANDSBEHOLDER**

**STATUS**

Varmt brugsvand produceres via gennemstrømningsvandvarmer, fabrikat Redan. Vandvarmeren er placeret i kælder.

**VARMTVANDSRØR**

**STATUS**

Tilslutningsrør til vandvarmeren er udført som 3/8" stålør. Rørene er isoleret med ca. 40 mm isolering.

**EL**

**SOLCELLER**

**STATUS**

Der er ingen solceller på bygningen.

**RENOVERINGSFORSLAG**

Etablering af solcelleanlæg bestående af ca. 11 m<sup>2</sup> monokrystallinske solceller pr. bolig med egen inverter på tagfladen mod syd.  
Solcelleanlæg bør orienteres mest muligt mod syd, og skygge fra træer og beplantninger skal så vidt mulig undgås. Skygger fra eventuelle træer og beplantninger indgår ikke i beregningen.  
Inden montering skal det nærmere undersøges om taget er egnet til montage af solcelleanlæg. Evt. øgede udgifter til tagforstærkning mm. er ikke indregnet i prisen.

**ÅRLIG BESPARELSE**

81.329 kr.

**INVESTERING**

1.003.200 kr.

**Adresse**

Ørstedsgade 75  
6400 Sønderborg

**Energimærkningsnummer**

311705342

**Gyldighedsperiode**

6. september 2023 - 6. september 2033

**Udarbejdet af**

Botjek A/S  
CVR-nr.: 30711602

<p>Der er i forslaget ikke taget højde for eventuelle restriktioner i forhold til Planlovsbestemmelser herunder lokalplan m.v. Modsat solvarme og varmepumpe, supplerer solceller strømforsyningen og ikke varmeforsyningen, medmindre der anvendes el til opvarmning af bygningen. Det foreslåede solcelleanlæg er på 2 kW pr. bolig. Man bør altid lave en projektering af anlægget således at anlægget passer til ens el-forbrug.</p>		
--	--	--

En bygning består af mange dele, der har betydning for bygningens energibehov. Figuren herunder giver en forklaring af de væsentligste dele på tværs af konstruktioner og installationer.

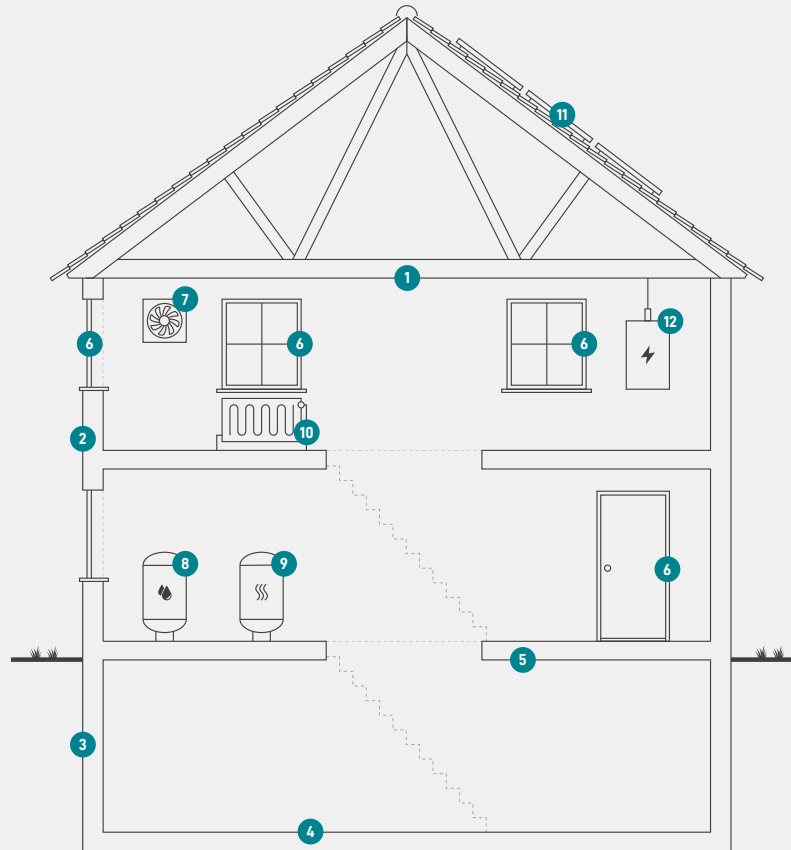

1

### Tag og loft

Bygningens øverste del af klimaskærmen, f.eks. et loftrum, et fladt tag eller et udnyttet tagrum.

2

### Ydervægge

Bygningens vægge ud mod det fri eller mod uopvarmede områder. Væggen kan være hule, massive eller lette ydervægge.

3

### Kælderydervægge

Bygningens kælderydervægge, som vender mod jorden.

4

### Kældergulv

Bygningens nederste del af klimaskærmen i bygninger med opvarmet kælder.

5

### Etageadskillelse og gulv

Bygningens nederste del af klimaskærmen, f.eks. terrændæk, gulv mod krybekælder eller etageadskillelse mod opvarmet kælder.

6

### Vinduer/døre

Bygningens facadevinduer og yderdøre.

7

### Ventilation

Bygningens ventilationsanlæg og ventilationskanaler.

8

### Varmt brugsvand

Bygningens komponenter til varmt brugsvand, bl.a. varmtvandsrør og varmtvandsbeholder.

9

### Varmeanlæg

Bygningens varmeanlæg, f.eks. kedler, fjernvarme, ovne og varmepumper.

10

### Varmefordeling

Bygningens varmfordelingsanlæg, bl.a. varmeanlægget, varmerør og automatik.

11

### Varmeanlæg

Bygningens varmeanlæg, f.eks. kedler, fjernvarme, ovne og varmepumper.

12

### El og teknik

Bygningens driftsrelaterede el og teknik, f.eks. varmfordelingspumper, varmtvandspumper og vindmøller.

#### Adresse

Ørstedsgade 75  
6400 Sønderborg

#### Energimærkningsnummer

311705342

#### Gyldighedsperiode

6. september 2023 - 6. september 2033

#### Udarbejdet af

Botjek A/S  
CVR-nr.: 30711602

# ENERGIMÆRKE

FOR BOLIGEN

Ørstedsgade 75-131 og Tandsbjerg 2-8  
Ørstedsgade 75 - 001  
Ørstedsgade 75  
6400 Sønderborg

Energimærkningen er baseret på beregnet forbrug



Energistyrelsen

Gyldig fra den 6. september 2023 til den 6. september 2033  
Energimærkningsnummer: 311705342

# ENERGIMÆRKE

FOR BOLIGEN

Ørstedsgade 75-131 og Tandsbjerg 2-8  
Ørstedsgade 81 - 002  
Ørstedsgade 81  
6400 Sønderborg

Energimærkningen er baseret på beregnet forbrug



Energistyrelsen

Gyldig fra den 6. september 2023 til den 6. september 2033  
Energimærkningsnummer: 311705342

# ENERGIMÆRKE

FOR BOLIGEN

Ørstedsgade 75-131 og Tandsbjerg 2-8  
Ørstedsgade 87 - 003  
Ørstedsgade 87  
6400 Sønderborg

Energimærkningen er baseret på beregnet forbrug



Energistyrelsen

Gyldig fra den 6. september 2023 til den 6. september 2033  
Energimærkningsnummer: 311705342

# ENERGIMÆRKE

FOR BOLIGEN

Ørstedsgade 75-131 og Tandsbjerg 2-8  
Ørstedsgade 93 - 004  
Ørstedsgade 93  
6400 Sønderborg

Energimærkningen er baseret på beregnet forbrug



Energistyrelsen

Gyldig fra den 6. september 2023 til den 6. september 2033  
Energimærkningsnummer: 311705342

# ENERGIMÆRKE

FOR BOLIGEN

Ørstedsgade 75-131 og Tandsbjerg 2-8  
Ørstedsgade 99 - 005  
Ørstedsgade 99  
6400 Sønderborg

Energimærkningen er baseret på beregnet forbrug



Energistyrelsen

Gyldig fra den 6. september 2023 til den 6. september 2033  
Energimærkningsnummer: 311705342



# ENERGIMÆRKE

FOR BOLIGEN

Ørstedsgade 75-131 og Tandsbjerg 2-8  
Ørstedsgade 117 - 008  
Ørstedsgade 117  
6400 Sønderborg

Energimærkningen er baseret på beregnet forbrug



Energistyrelsen

Gyldig fra den 6. september 2023 til den 6. september 2033  
Energimærkningsnummer: 311705342

# ENERGIMÆRKE

FOR BOLIGEN

Ørstedsgade 75-131 og Tandsbjerg 2-8  
Ørstedsgade 105 - 006  
Ørstedsgade 105  
6400 Sønderborg

Energimærkningen er baseret på beregnet forbrug



Energistyrelsen

Gyldig fra den 6. september 2023 til den 6. september 2033  
Energimærkningsnummer: 311705342

# ENERGIMÆRKE

FOR BOLIGEN

Ørstedsgade 75-131 og Tandsbjerg 2-8  
Ørstedsgade 111 - 007  
Ørstedsgade 111  
6400 Sønderborg

Energimærkningen er baseret på beregnet forbrug



Energistyrelsen

Gyldig fra den 6. september 2023 til den 6. september 2033  
Energimærkningsnummer: 311705342

# ENERGIMÆRKE

FOR BOLIGEN

Ørstedsgade 75-131 og Tandsbjerg 2-8  
Ørstedsgade 125 - 009  
Ørstedsgade 125  
6400 Sønderborg

Energimærkningen er baseret på beregnet forbrug



Energistyrelsen

Gyldig fra den 6. september 2023 til den 6. september 2033  
Energimærkningsnummer: 311705342

# ENERGIMÆRKE

FOR BOLIGEN

Ørstedsgade 75-131 og Tandsbjerg 2-8  
Tandsbjerg 2 - 010  
Tandsbjerg 2  
6400 Sønderborg

Energimærkningen er baseret på beregnet forbrug



Energistyrelsen

Gyldig fra den 6. september 2023 til den 6. september 2033  
Energimærkningsnummer: 311705342