

## ENERGIMÆRKNINGSRAPPORT

ENERGIMÆRKE OG FORSLAG TIL ENERGIFORBEDRINGER

Helgolandsgade 12-14 og Arnkilgade 1  
Helgolandsgade 12  
6400 Sønderborg

DINE BYGNINGER  
HAR ENERGIMÆRKE

D

Du betaler hvert år **99.000 kr.**  
mere, end du behøver i energjudgifter\*

### ENERGIKONSULENTENS BEDSTE ANBEFALINGER

- 1 Efterisolering af hulmur**  
 Årlig besparelse: 20.031 kr.  
 Investering: 81.538 kr.
- 2 Etablering af solceller**  
 Årlig besparelse: 22.813 kr.  
 Investering: 210.000 kr.
- 3 Efterisolering af loft**  
 Årlig besparelse: 4.296 kr.  
 Investering: 161.776 kr.

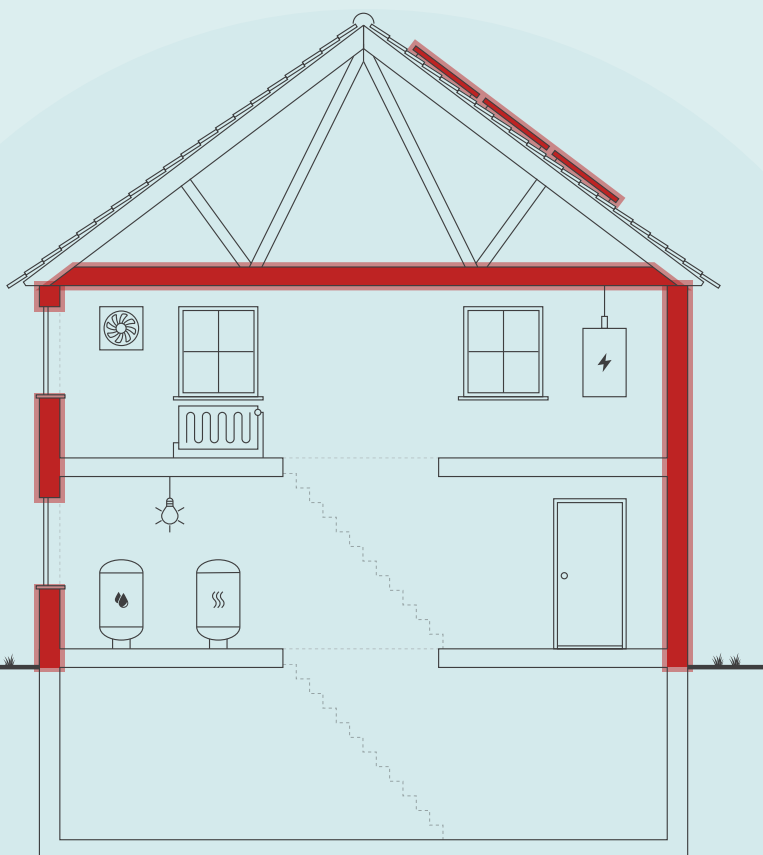

Skitsen illustrerer en generisk bygning, baseret på bygningens karaktertræk. Ikonforklaring kan ses under afsnittet IKONFORKLARING.

### BYGNINGENS ENERGIFORBRUG\*

	I DAG	EFTER RENTABLE TILTAG	DU SPARER ÅRLIGT
Fjernvarme	187.700 kr.	115.400 kr.	72.300 kr.
El til forbrug	92.600 kr.	65.900 kr.	26.700 kr.
Samlet energjudgift	280.300 kr.	181.300 kr.	99.000 kr.
Samlet CO <sub>2</sub> -udledning	19,27 ton	10,65 ton	8,62 ton

\* Tallene er baseret på en standardiseret brug af bygningen. Se siden: FORMÅLET MED ENERGIMÆRKNINGEN.

### FORBEDRING AF ENERGIMÆRKET VED GENNEMFØRSEL AF ALLE RENTABLE FORSLAG:



På denne side får du hjælp til at igangsætte de energiforbedringer, som energikonsulenten har fremhævet. Du kan sammenligne tiltagene på tværs af økonomi, klima og praktiske forhold, ligesom der til hvert forslag er en trinvis guide til at komme i gang med energiforbedringerne.

På de følgende sider i rapporten finder du detaljeret information om energikonsulentens forbedringsforslag.

### EFTERISOLERING AF HULMUR

- 1 Find en håndværker eller anden relevant fagperson som kan hjælpe dig med planlægning og udførelse af din energiforbedring.
- 2 På Spareenergi.dk kan du få inspiration til energiforbedringen om "Hulmursisolering"
- 3 Læs mere om den konkrete energiforbedring på [www.spareenergi.dk/hulmursisolering](http://www.spareenergi.dk/hulmursisolering)
- 4 Indhent et eller flere tilbud på energiforbedringen, udvælg den løsning, der passer dig bedst, og begynd din energiforbedring.



**Besparelse**  
20.031 kr./årligt



**CO2-reduktion**  
1.467 kg./årligt



**Investering**  
81.538 kr.



**Renoveringstid**  
Fra 1 uge til 2 uger

### ETABLERING AF SOLCELLER

- 1 Find en håndværker eller anden relevant fagperson som kan hjælpe dig med planlægning og udførelse af din energiforbedring.
- 2 På Spareenergi.dk kan du få inspiration til energiforbedringen om "Solcelleanlæg"
- 3 Læs mere om den konkrete energiforbedring på [www.spareenergi.dk/solcelleanlaeg](http://www.spareenergi.dk/solcelleanlaeg)
- 4 Indhent et eller flere tilbud på energiforbedringen, udvælg den løsning, der passer dig bedst, og begynd din energiforbedring.



**Besparelse**  
22.813 kr./årligt



**CO2-reduktion**  
2.971 kg./årligt



**Investering**  
210.000 kr.



**Renoveringstid**  
Fra 2 dage til 1 uge

### EFTERISOLERING AF LOFT

- 1 Find en håndværker eller anden relevant fagperson som kan hjælpe dig med planlægning og udførelse af din energiforbedring.
- 2 På Spareenergi.dk kan du få inspiration til energiforbedringen om "Isolering af loft"
- 3 Læs mere om den konkrete energiforbedring på [www.spareenergi.dk/isolering-af-loft](http://www.spareenergi.dk/isolering-af-loft)
- 4 Indhent et eller flere tilbud på energiforbedringen, udvælg den løsning, der passer dig bedst, og begynd din energiforbedring.



**Besparelse**  
4.296 kr./årligt



**CO2-reduktion**  
315 kg./årligt



**Investering**  
161.776 kr.



**Renoveringstid**  
Mere end 2 uger

#### RÅD OM FINANSIERING

Der eksisterer flere offentlige tilskudspuljer, hvorfra det er muligt at ansøge om tilskud til energirenoveringer. Hold dig opdateret om eksisterende tilskudspuljer på [www.spareenergi.dk](http://www.spareenergi.dk).

Flere banker tilbyder klima- og energieffektiviseringslån med lav rente. Ring til din bank og hør, hvad de kan tilbyde.

#### HJÆLP TIL GENNEMFØRELSE AF ENERGIBESPARELSER

Energikonsulenten kan fortælle dig, hvilke forudsætninger der ligger til grund for de enkelte forbedringsforslag.

På [spareenergi.dk](http://spareenergi.dk) kan du læse mere om energirenoveringer og finde inspiration og hjælp til at igangsætte en energirenovering. Find f.eks. Bygningsguiden, hvor vi har samlet viden om de mest almindelige hustyper i Danmark – så du kan få overblik over, hvordan man opnår en bedre bolig, der både er energieffektiv, har et godt indeklima og er tidssvarende.

#### Adresse

Helgolandsgade 12  
6400 Sønderborg

#### Energimærkningsnummer

311723601

#### Gyldighedsperiode

20. november 2023 - 20. november 2033

#### Udarbejdet af

Botjek A/S  
CVR-nr.: 30711602

På denne side kan du sammenligne økonomi og klimaeffekt for alle rapportens forbedringsforslag.

SIDE 3 - BILAG

RENTABLE RENOVERINGSFORSLAG			
RENOVERINGSFORSLAG	ÅRLIG BESPARELSE*	INVESTERING	REDUKTION I ÅRLIGT UDLEDT CO <sub>2</sub>
<b>LOFTRUM</b> Efterisolering af loft	4.296 kr.	161.776 kr.	315 kg CO <sub>2</sub>
<b>HULE YDERVÆGGE</b> Efterisolering af hulmur	20.031 kr.	81.538 kr.	1.467 kg CO <sub>2</sub>
<b>MASSIVE YDERVÆGGE</b> Efterisolering af massiv ydervæg	43.141 kr.	585.098 kr.	3.160 kg CO <sub>2</sub>
<b>FACAEVINDUER</b> Nye dør og vinduer med energiruder.	3.186 kr.	85.358 kr.	233 kg CO <sub>2</sub>
<b>VARMTVANDSRØR</b> Efterisolering af varmtvandsrør op til i alt 100 mm	3.505 kr.	48.880 kr.	257 kg CO <sub>2</sub>
<b>VARMTVANDSBEHOLDER</b> Efterisolering af tilslutningsrør til vandvarmer op til i alt 50 mm	444 kr.	6.446 kr.	33 kg CO <sub>2</sub>
<b>BELYSNING</b> Udskiftning af lyskilde	3.893 kr.	1.000 kr.	352 kg CO <sub>2</sub>
<b>SOLCELLER</b> Etablering af solceller	22.813 kr.	210.000 kr.	2.971 kg CO <sub>2</sub>
ANDRE FORSLAG DER KAN VÆRE RENTABLE, HVIS DE UDFØRES SAMMEN MED ANDRE RENOVERINGER			
<b>VARMERØR</b> Efterisolering af varmfordelingsrør op til i alt 100 mm	1.216 kr.		89 kg CO <sub>2</sub>

\* Tallene er baseret på en standardiseret brug af bygningen. Se siden: FORMÅLET MED ENERGIMÆRKNINGEN.

# FORMÅLET MED ENERGIMÆRKNINGEN

Energimærkning af bygninger har to formål: Mærkningen synliggør bygningens beregnede energibehov og er derfor en form for varedeklaration, når en bygning sælges eller udlejes. På baggrund af det beregnede energibehov tildeles boligen en karakter på energimærkningskalaen fra A2020 til G.

Rapporten giver et overblik over de energimæssige forbedringer af bygningerne, som er rentable at gennemføre eller kan være rentable, hvis de udføres sammen med andre renoveringer. Rapporten beskriver hvad forbedringerne går ud på, hvad de koster at gennemføre, hvor meget energi og CO2 man sparer, og hvor stor besparelse der kan opnås på el- og varmeregninger ud fra det beregnede energibehov.

## DERFOR SKAL DU GENNEMFØRE ENERGIFORBEDRINGER:



### BEDRE INDEKLIMA

Energiforbedringer kan have en positiv betydning for indeklimaet.



### VARMERE OVERFLADER

Bygningen bliver bedre til at holde på varmen, så det er muligt at udnytte flere områder i bygningen, der før var for kolde.



### ØGET KOMFORT

Det bliver nemmere at opretholde den rette temperatur i bygning, så den bliver rarere at være i.



### MINDRE TRÆK

Bygningen bliver tættere, så det ikke længere trækker fra de steder, hvor brugerne før var generet af kulde og træk.

Det beregnede energibehov er en ret præcis indikator for bygningens energimæssige kvalitet – i modsætning til det faktiske forbrug, som naturligvis er stærkt afhængigt både af vejret og af de vaner, som bygningens brugere har. Nogle sparer på varmen, mens andre fyrer for åbne vinduer eller bruger store mængder varmt vand.

For at kunne sammenligne bygningers energimæssige kvalitet, beregnes bygningens beregnede energibehov ud fra en række standardantagelser for vej, familiestørrelse, indendørstemperatur, adfærd m.v. Nedenfor ses de mest centrale antagelser for det beregnede energibehov.

## FIRE ÅRSAGER TIL AT BYGNINGENS FAKTISKE VARMEREGNING KAN AFVIGE FRA DET BEREGNEDNE ENERGIBEHOV I RAPPORTEN:



### BRUG AF BYGNINGEN

Der antages en gennemsnitlig anvendelse af bygningen ift. brugere, drift og apparater. Det faktiske varmeforbrug kan afvige, hvis bygningen har et andet brugsmønster.



### INDENDØRSTEMPERATUR

Der antages en konstant opvarmning af bygningen til 20°C. Den faktiske varmeregning kan afvige hvis brugerne ønsker en højere eller lavere temperatur.



### VARMTVANDSFORBRUG

Der antages et gennemsnitligt forbrug af varmt vand relativt til bygningens størrelse. Den faktiske varmeregning kan afvige, hvis brugerne bruger mere eller mindre varmt vand.



### VEJRFORHOLD

Der antages gennemsnitlige vejrforhold. Den faktiske varmeregning kan afvige, hvis vinteren er særlig varm eller kold.

#### Adresse

Helgolandsgade 12  
6400 Sønderborg

#### Energimærkningsnummer

311723601

#### Gyldighedsperiode

20. november 2023 - 20. november 2033

#### Udarbejdet af

Botjek A/S  
CVR-nr.: 30711602



## BYGNINGSBESKRIVELSE / Helgolandsgade 12 - 001

## ADRESSE

Helgolandsgade 12, 6400 Sønderborg

## BYGNINGENS ANVENDELSE I FØLGE BBR

Etagebolig

KOMMUNE NR. 540	BFE NR. 5781296	BYGNINGS NR. 1	BOLIGAREAL I BBR 729 m <sup>2</sup>	ERHVERVSAREAL I BBR 0 m <sup>2</sup>
OPFØRELSESÅR 1953	OPVARMET BYGNINGSAREAL 847 m <sup>2</sup>	HERAF TAGETAGE OPVARMET 0 m <sup>2</sup>	HERAF KÆLDERETAGE OPVARMET 0 m <sup>2</sup>	UOPVARMET KÆLDERETAGE 262 m <sup>2</sup>
ÅR FOR VÆSENTLIG RENOVERING Ikke angivet	VARMEFORSYNING Fjernvarme (MWh)	SUPPLERENDE VARME Ikke angivet		



ENERGIMÆRKE



ENERGIMÆRKE EFTER RENTABLE BESPARELSFORSLAG



ENERGIMÆRKE EFTER ALLE BESPARELSFORSLAG

## BYGNINGENS BEREGNEDE ENERGIBEHOV

## Opvarmning

FORSYNINGSFØRM	VARMEBEHOV I kWh	OMREGNET TIL ENERGIENHED FOR FORSYNINGSFØRM
Fjernvarme,	104.280	104,28 MWh fjernvarme (mwh)
Fjernvarme, Erhverv	5.800	5,80 MWh fjernvarme (mwh)

## Andre energibehov

EL TIL ANDET*	kWh
El til forbrug,	25.209
El til forbrug, Erhverv	5.504

\*El til bygningsdrift er det elforbrug, der i beregningen går til installationer, f.eks. varmfordelingspumper, ventilation mv. El til forbrug dækker over et standardiseret, gennemsnitligt elforbrug til f.eks. hvidevarer, tv mv. El til forbrug påvirker ikke energimærkekaraktæren, men den varme der afgives fra elforbrugende udstyr reducerer bygningens beregnede varmebehov.

## Adresse

Helgolandsgade 12  
6400 Sønderborg

## Energimærkningsnummer

311723601

## Gyldighedsperiode

20. november 2023 - 20. november 2033

## Udarbejdet af

Botjek A/S  
CVR-nr.: 30711602

## BYGNINGSBESKRIVELSE / Arnkilgade 1 - 002

ADRESSE  
Arnkilgade 1, 6400 SønderborgBYGNINGENS ANVENDELSE I FØLGE BBR  
Etagebolig

KOMMUNE NR. 540	BFE NR. 5781296	BYGNINGS NR. 2	BOLIGAREAL I BBR 375 m <sup>2</sup>	ERHVERVSAREAL I BBR 0 m <sup>2</sup>
OPFØRELSESÅR 1953	OPVARMET BYGNINGSAREAL 332 m <sup>2</sup>	HERAF TAGETAGE OPVARMET 0 m <sup>2</sup>	HERAF KÆLDERETAGE OPVARMET 0 m <sup>2</sup>	UOPVARMET KÆLDERETAGE 107 m <sup>2</sup>
ÅR FOR VÆSENTLIG RENOVERING Ikke angivet	VARMEFORSYNING Fjernvarme (MWh)	SUPPLERENDE VARME Ikke angivet		



ENERGIMÆRKE



ENERGIMÆRKE EFTER RENTABLE BESPARELSFORSLAG



ENERGIMÆRKE EFTER ALLE BESPARELSFORSLAG

## BYGNINGENS BEREGNEDE ENERGIBEHOV

## Opvarmning

FORSYNINGSFORM	VARMEBEHOV I kWh	OMREGNET TIL ENERGIENHED FOR FORSYNINGSFORM
Fjernvarme,	56.450	56,45 MWh fjernvarme (mwh)
Fjernvarme, Ny zone 004	1.230	1,23 MWh fjernvarme (mwh)

## Andre energibehov

EL TIL ANDET*	kWh
El til forbrug,	10.765
El til forbrug, Ny zone 004	991

\*El til bygningsdrift er det elforbrug, der i beregningen går til installationer, f.eks. varmfordelingspumper, ventilation mv. El til forbrug dækker over et standardiseret, gennemsnitligt elforbrug til f.eks. hvidevarer, tv mv. El til forbrug påvirker ikke energimærkekarakteren, men den varme der afgives fra elforbrugende udstyr reducerer bygningens beregnede varmebehov.

### ANVENDTE ENERGIPRISER INKL. AFGIFTER VED BEREGNING AF BESPARELSER

Anvendte energipriser ved beregning af energibesparelserne i denne rapport:

**Fjernvarme**

888 kr. pr. MWh

Fast afgift: 24.379 kr. pr. år

### OPLYST FORBRUG INKL. MOMS OG AFGIFTER

Denne rapport indeholder ikke oplysninger om det faktiske forbrug, da det ikke er blevet gjort tilgængeligt for energikonsulenten ved udførelsen af energimærket.

### FORBEHOLD FOR PRISER PÅ INVESTERING I ENERGIBESPARELSE

Energimærkets besparelsesforslag er baseret på energikonsulentens erfaring og vurdering. Før energibesparelsesforslagene iværksættes, bør der altid indhentes tilbud fra flere leverandører, da de angivne priser alene skal betragtes som vejledende. Desuden bør det undersøges om energiforbedringen kræver myndighedsgodkendelse.

Årligt abonnement for salg af el bør undersøges nærmere, da dette varierer meget på det frie el marked.

For en konkret vurdering af ejendommens isoleringsmæssige tilstand, skal der udføres destruktive indgreb i klimaskærmen.

### DESTRUKTIVE UNDERSØGELSER

Der er i forbindelse med bygningsgennemgang ikke givet tilladelse til at foretage destruktive undersøgelser. Oplysning om isolering beror derfor på energikonsulentens skøn, tegningsmateriale og byggeskik.

### FIRMA

Firmanummer: 600078

CVR-nummer: 30711602

Botjek A/S

Botjek Center Sydvestjylland, Mukkerten 21

6715 Esbjerg

6700@botjek.dk

tlf. 75 12 43 11

Ved energikonsulent

Mikkel Kølbæk Sønderby

### RAPPORTENS GYLDIGHED

Gyldig fra 20. november 2023 til den 20. november 2033

### KLAGEMULIGHEDER

Tror du, der er fejl i rapporten, eller ønsker du at klage over energimærkningen, skal du rette henvendelse til det certificerede energimærkningsfirma, der har udarbejdet mærkningen.

Ejeren af bygningen eller enheden kan klage. Klagen skal være modtaget hos det certificerede energimærkningsfirma, senest:

- 1 år efter energimærkningsrapportens dato, eller
- 1 år efter bygningens overtagelsesdag, som er aftalt mellem sælger og køber, hvis bygningen efter indberetningen af energimærkningsrapporten har fået ny ejer - dog senest 6 år efter energimærkningsrapportens datering.

Reglerne om klageadgang står i gældende bekendtgørelse om energimærkning af bygninger. Klik ind på linket og læs mere om, hvordan du indgiver en klage.

[www.ens.dk/ansvarsomraader/energimaerkning-af-bygninger/klagevejledning](http://www.ens.dk/ansvarsomraader/energimaerkning-af-bygninger/klagevejledning)

Det certificerede energimærkningsfirma behandler klagen og bør meddele sin skriftlige afgørelse af klagen inden for 4 uger.

### BEHANDLING AF OPLYSNINGER

Energistyrelsen er ansvarlig for behandlingen af oplysninger om bygningen, herunder offentliggørelse af energimærkningsrapporten. Du kan læse mere om reglerne, samt hvordan vi behandler oplysninger på vores hjemmeside.

[www.ens.dk/ansvarsomraader/energimaerkning-af-bygninger/lovgivning-om-energimaerkning](http://www.ens.dk/ansvarsomraader/energimaerkning-af-bygninger/lovgivning-om-energimaerkning)

**Adresse**

Helgolandsgade 12  
6400 Sønderborg

**Energimærkningsnummer**

311723601

**Gyldighedsperiode**

20. november 2023 - 20. november 2033

**Udarbejdet af**

Botjek A/S  
CVR-nr.: 30711602

Bygningsdelenes isoleringsevne er baseret på skøn ud fra registrerede isoleringstykkelser, og er heraf fastlagt ud fra tabeller i gældende håndbog for energikonsulenter, som sammen med Rockwool Energy Design og DS 418 7. udgave danner grundlag for beregninger af yderligere konstruktioner.

Der gøres opmærksom på, at forslag vedr. efterisolering af bygningskonstruktioner som f.eks. gulve, lofter og vægge alene er beregnet ud fra et energimæssigt hensyn. Der er i forslagene ikke taget højde for dugpunkts/fugtmæssige konsekvenser af forslagene. Det anbefales generelt, at kontakte en rådgiver/fagmand for at få udarbejdet en detaljeret projektbeskrivelse før isolerings- og/eller ombygningsarbejder igangsættes.

Følgende materiale var til rådighed for udarbejdelsen af energimærket:  
Plan-, facade og snittegninger fra opførelsen, dateret 15.05.1952.

Der er foretaget bygningsgennemgang d. 29.08.2023 og genbesøg d. 01.11.2023

## KOMMENTARER TIL BYGNINGSBESKRIVELSEN

Ejendommen er kontrolopmålt af energikonsulenten ud fra stikprøver og tegningsmateriale. De opmålte opvarmede arealer svarer ikke helt til arealer i BBR-meddelelsen. De opmålte opvarmede arealer kan ses under baggrundsinformation. Det er ejers pligt, at BBR-meddelelsen er korrekt og det anbefales at rette henvendelse til kommunens BBR-register.

**Adresse**

Helgolandsgade 12  
6400 Sønderborg

**Energimærkningsnummer**

311723601

**Gyldighedsperiode**

20. november 2023 - 20. november 2033

**Udarbejdet af**

Botjek A/S  
CVR-nr.: 30711602



På de følgende sider kan du se en detaljeret beskrivelse af energitilstanden af dine bygninger, energikonsulentens forslag til energiforbedringer og tilhørende energiløsninger.

Nogle forbedringsforslag er rentable. Det betyder, at du sparer mere på dit energiforbrug inden for energiforbedringens levetid, end energiforbedringen koster at gennemføre.

De rentable forslag fremgår med en investeringspris.

Nogle forbedringsforslag kan med fordel overvejes ved renoveringer, eller hvis der er bygningsdele, der alligevel skal udskiftes. Investeringsprisen til forbedringsforslag ved renovering, er ikke angivet da investeringen vil afhænge af den konkrete renovering, som skal ske i forbindelse med besparelsesforslaget.

## TAG OG LOFT

### LOFTRUM

#### STATUS

Etageskillelse mod uopvarmet loftrum er isoleret med ca. 150 mm isolering. Isoleringsforhold er målt på loft mellem brædder.

#### RENOVERINGSFORSLAG

Vandret loft efterisoleres op til i alt 300 mm, hvilket svarer til gældende energikrav. Inden efterisolering af loftrum igangsættes, skal det undersøges nærmere, om de eksisterende konstruktioner er tilstrækkeligt tætte. Hvis konstruktionen ikke er tilstrækkelig tæt skal der etableres en dampspærre. Endvidere skal der sikres tilstrækkelig ventilation af loftrummet. Evt. udførelse af ny dampspærre eller etablering af gangbro/hævning af eksisterende gangbro i loftsrummet er ikke indregnet i forslaget. For at fremtidssikre bygningen kan loftet i stedet isoleres til lavenergistandard med i alt 400 mm, dette har dog en længere tilbagebetalingstid med de nuværende forhold og er derfor ikke indregnet i dette forslag.

#### ÅRLIG BESPARELSE

4.296 kr.

#### INVESTERING

161.776 kr.

## YDERVÆGGE

### HULE YDERVÆGGE

#### STATUS

Ydervæg på 2. sal. er ca. 360 mm hulmur i tegl. Hulmuren er uisoleret. Konstruktions- og isoleringsforhold er registreret på tegningsmateriale.

#### RENOVERINGSFORSLAG

Efterisolering af hulmuren ved indblæsning af granulat. Det anbefales først at lade et autoriseret isoleringsfirma undersøge om hulmuren er egnet hertil. Det er ikke alle typer murværk, der tillader hulmursisolering, da det kan give frostsprængninger af murværk.

#### ÅRLIG BESPARELSE

20.031 kr.

#### INVESTERING

81.538 kr.

#### Adresse

Helgolandsgade 12  
6400 Sønderborg

#### Energimærkningsnummer

311723601

#### Gyldighedsperiode

20. november 2023 - 20. november 2033

#### Udarbejdet af

Botjek A/S  
CVR-nr.: 30711602

**MASSIVE YDERVÆGGE****STATUS**

Ydervæg i sue og 1. sal er 36 cm (1½ sten) massiv tegl uden isolering.  
Konstruktions- og isoleringsforhold er registreret på tegningsmateriale.

**RENOVERINGSFORSLAG**

Efterisolering af massiv ydervæg indvendigt med 100 mm isolering afsluttet med en pladekonstruktion.  
Man skal ved renovering være opmærksom på korrekt etablering af dampspærre således at man får en sund og fugtsikker konstruktion.

**ÅRLIG BESPARELSE**

43.141 kr.

**INVESTERING**

585.098 kr.

**VINDUER, OVENLYS OG DØRE****VINDUER, OVENLYS OG DØRE****STATUS**

Beskrivelse og glasforhold vedrørende vinduer og døre er baseret på visuel kontrol ved konsulent.

**FACADEVINDUER****STATUS**

Indgangsdøre med 1-lags glas.  
Vinduer og døre i erhverv ud mod Helgolandsgade er med 2-lags termorude.  
De resterende vinduer og døre er med 2-lags energiruder med kold kant.

**RENOVERINGSFORSLAG**

Det anbefales at udskifte Indgangsdøre med 1-lag glas til en nye døre med 3-lags energiruder med varm kant.  
Det anbefales at udskifte vinduer med 2-lags termoruder til nye vinduer med 3-lags energiruder med varm kant.

**ÅRLIG BESPARELSE**

3.186 kr.

**INVESTERING**

85.358 kr.

**GULVE****ETAGEADSKILLELSE****STATUS**

Gulv mod kælder er betondæk med trægulv på strøer, isoleret med ca. 100 mm.  
Konstruktions- og isoleringsforhold er registreret på tegningsmateriale.

**Adresse**

Helgolandsgade 12  
6400 Sønderborg

**Energimærkningsnummer**

311723601

**Gyldighedsperiode**

20. november 2023 - 20. november 2033

**Udarbejdet af**

Botjek A/S  
CVR-nr.: 30711602

## VENTILATION

### VENTILATION

**STATUS**

Huset ventileres ved naturlig ventilation via friskluftventiler i vinduer eller vægge i opholdsrum, samt ved mekanisk aftræk fra køkken (emhætte) og bad (udsugningsventilator).  
Bygningen anses for normal tæt, da konstruktionssamlinger og fuger ved vindues- og døråbninger, samt tætningslister i vinduer og udvendige døre er rimelig intakte.

## VARMEANLÆG

### VARMEANLÆG

**STATUS**

Ejendommen opvarmes med direkte fjernvarme. Fjernvarmestik er placeret i teknikrum i kælder.

### VARMEPUMPER

**STATUS**

Der er ikke installeret varmepumpe.  
Beregninger viser at det ikke er rentabelt at etablere varmepumpe, da der er fjernvarme som varmekilde, hvorfor der ikke indgår et forslag herom i det færdige energimærke.

### SOLVARME

**STATUS**

Der er ikke installeret solvarmeanlæg.  
Beregninger viser at det ikke er rentabelt at etablere solvarmeanlæg, da der er fjernvarme som varmekilde, hvorfor der ikke indgår et sådant forslag i det færdige energimærke.

## VARMEFORDELING

### VARMERØR

**STATUS**

Varmefordelingsrør er udført som 1" rør. Rørene er isoleret med 30 mm isolering. Længder, dimension og isolering af rør er skønnede, da de helt eller delvist er utilgængelige.

**Adresse**

Helgolandsgade 12  
6400 Sønderborg

**Energimærkningsnummer**

311723601

**Gyldighedsperiode**

20. november 2023 - 20. november 2033

**Udarbejdet af**

Botjek A/S  
CVR-nr.: 30711602

RENOVERINGSFORSLAG	ÅRLIG BESPARELSE	INVESTERING
Efterisolering af varmfordelingsrør op til i alt 100 mm isolering, udført enten med rørskåle eller lamelmåtter.	1.216 kr.	

VARMEFORDELING
<b>STATUS</b> Den primære opvarmning af ejendommen sker via radiatorer i opvarmede rum. Varmefordelingsrør skønnes udført som to-strengs anlæg.

VARMEFORDELINGSPUMPER
<b>STATUS</b> På varmfordelingsanlægget er monteret en automatisk modulerende pumpe med en max-effekt på 163 W. Pumpen er af fabrikat Grundfos Magna3 25-100.

AUTOMATIK
<b>STATUS</b> Til regulering af varmeanlægget er monteret automatik til styring af fremløbstemperaturen efter udetemperatur.  Der er på radiatorer monteret termostatventiler, der styres efter rumtemperaturen.

## VARMT BRUGSVAND

VARMTVANDSRØR		
<b>STATUS</b> Varmtvandsrør er udført som 1" rør. Rørene er isoleret med 30 mm isolering.		
<b>RENOVERINGSFORSLAG</b> Efterisolering af varmtvandsrør op til i alt 100 mm isolering, udført enten med rørskåle eller lamelmåtter.	<b>ÅRLIG BESPARELSE</b> 3.505 kr.	<b>INVESTERING</b> 48.880 kr.

VARMTVANDSBEHOLDER
<b>STATUS</b> Tilslutningsrør til vandvarmeren er udført som 1 1/2" stålrør. Rørene er isoleret med 30 mm isolering.

RENOVERINGSFORSLAG	ÅRLIG BESPARELSE	INVESTERING
Efterisolering af tilslutningsrør til vandvarmer op til 50 mm isolering, udført enten med rørskåle eller lamelmåtter.	444 kr.	6.446 kr.

VARMTVANDSBEHOLDER
<b>STATUS</b> Varmt brugsvand produceres via gennemstrømningsvandvarmer. Vandvarmeren er placeret i teknikrum i kælder.

VARMTVANDSRØR
<b>STATUS</b> Varmtvandsrør er udført som 1" rør. Rørene er isoleret med 30 mm isolering.

## EL

BELYSNING		
<b>STATUS</b> Der er opsat 1-rørs armaturer i kontorlokalet, køkken og gang for erhverv  Belysningsanlægget i kælder og opgange består af sparepære, med trappeautomat.		
<b>RENOVERINGSFORSLAG</b> Udskiftning af lyskilde fra gammelt rør til led rør.	<b>ÅRLIG BESPARELSE</b> 3.893 kr.	<b>INVESTERING</b> 1.000 kr.

SOLCELLER		
<b>STATUS</b> Der er ingen solceller på bygningen.		
<b>RENOVERINGSFORSLAG</b> Etablering af solcelleanlæg bestående af ca. 89 m <sup>2</sup> monokrystallinske solceller med inverter på tagfladen mod syd. Solcelleanlæg bør orienteres mest muligt mod syd, og skygge fra træer og beplantninger skal så vidt mulig undgås. Skygger fra eventuelle træer og beplantninger indgår ikke i beregningen. Inden montering skal det nærmere undersøges om taget er egnet til montage af solcelleanlæg. Evt. øgede udgifter til tagforstærkning mm. er ikke indregnet i prisen.	<b>ÅRLIG BESPARELSE</b> 22.813 kr.	<b>INVESTERING</b> 210.000 kr.

<p>Der er i forslaget ikke taget højde for eventuelle restriktioner i forhold til Planlovsbestemmelser herunder lokalplan m.v. Modsat solvarme og varmepumpe, supplerer solceller strømforsyningen og ikke varmforsyningen, medmindre der anvendes el til opvarmning af bygningen. Det foreslåede solcelleanlæg er på 16 kW. Anlæg bør altid projekteres således at de passer til bygningens el-forbrug.</p>		
--	--	--

**Adresse**

Helgolandsgade 12  
6400 Sønderborg

**Energimærkningsnummer**

311723601

**Gyldighedsperiode**

20. november 2023 - 20. november 2033

**Udarbejdet af**

Botjek A/S  
CVR-nr.: 30711602

En bygning består af mange dele, der har betydning for bygningens energibehov. Figuren herunder giver en forklaring af de væsentligste dele på tværs af konstruktioner og installationer.

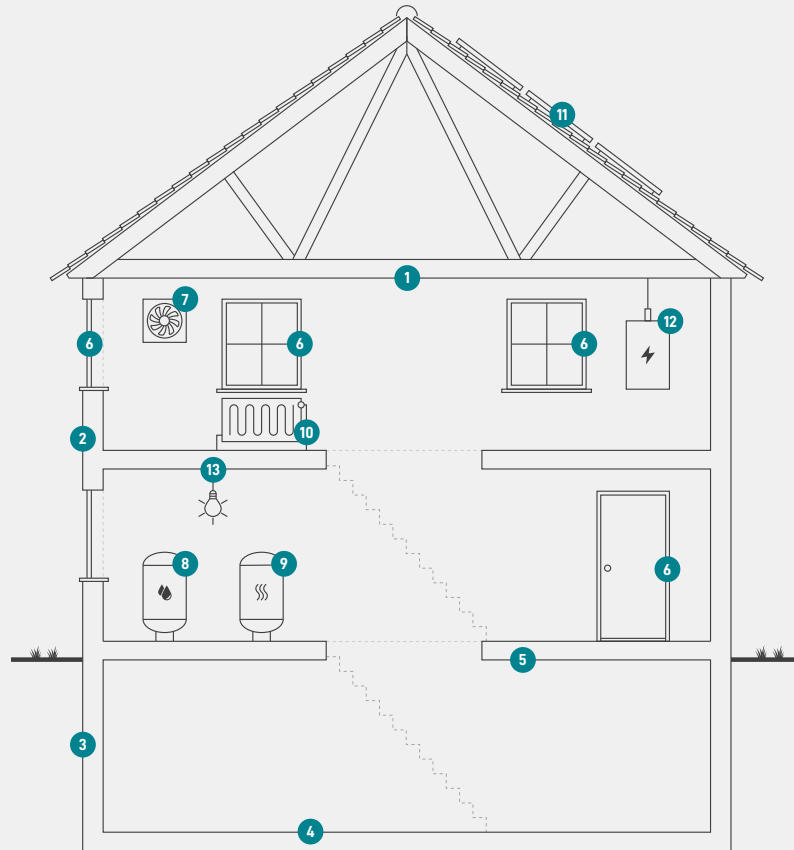

1

### Tag og loft

Bygningens øverste del af klimaskærmen, f.eks. et loftrum, et fladt tag eller et udnyttet tagrum.

2

### Ydervægge

Bygningens vægge ud mod det fri eller mod uopvarmede områder. Væggen kan være hule, massive eller lette ydervægge.

3

### Kælderydervægge

Bygningens kælderydervægge, som vender mod jorden.

4

### Kældergulv

Bygningens nederste del af klimaskærmen i bygninger med opvarmet kælder.

5

### Etageadskillelse og gulv

Bygningens nederste del af klimaskærmen, f.eks. terrændæk, gulv mod krybekælder eller etageadskillelse mod opvarmet kælder.

6

### Vinduer/døre

Bygningens facadevinduer og yderdøre.

7

### Ventilation

Bygningens ventilationsanlæg og ventilationskanaler.

8

### Varmt brugsvand

Bygningens komponenter til varmt brugsvand, bl.a. varmtvandsrør og varmtvandsbeholder.

9

### Varmeanlæg

Bygningens varmeanlæg, f.eks. kedler, fjernvarme, ovne og varmepumper.

10

### Varmefordeling

Bygningens varmfordelingsanlæg, bl.a. varmeanlægget, varmerør og automatik.

11

### Varmeanlæg

Bygningens varmeanlæg, f.eks. kedler, fjernvarme, ovne og varmepumper.

12

### El og teknik

Bygningens driftsrelaterede el og teknik, f.eks. varmfordelingspumper, varmtvandspumper og vindmøller.

13

### Solenergi

Bygningens solenergi, f.eks. solvarme og solceller.

#### Adresse

Helgolandsgade 12  
6400 Sønderborg

#### Energimærkningsnummer

311723601

#### Gyldighedsperiode

20. november 2023 - 20. november 2033

#### Udarbejdet af

Botjek A/S  
CVR-nr.: 30711602

# ENERGIMÆRKE

FOR BYGNINGEN

**Helgolandsgade 12-14 og Arnkilgade 1  
Helgolandsgade 12 - 001  
Helgolandsgade 12  
6400 Sønderborg**

Større bygninger over 600 m<sup>2</sup>, der ofte besøges af offentligheden, er pålagt til enhver tid, at synliggøre energimærkningscertifikatet for brugerne af bygningen.

Energimærkningen er baseret på beregnet forbrug



Energistyrelsen

Gyldig fra den 20. november 2023 til den 20. november 2033  
Energimærkningsnummer: 311723601



# ENERGIMÆRKE

FOR BYGNINGEN

**Helgolandsgade 12-14 og Arnkilgade 1  
Arnkilgade 1 - 002  
Arnkilgade 1  
6400 Sønderborg**

Større bygninger over 600 m<sup>2</sup>, der ofte besøges af offentligheden, er pålagt til enhver tid, at synliggøre energimærkningscertifikatet for brugerne af bygningen.

Energimærkningen er baseret på beregnet forbrug



Energistyrelsen

Gyldig fra den 20. november 2023 til den 20. november 2033  
Energimærkningsnummer: 311723601