

ENERGIMÆRKNINGSRAPPORT

ENERGIMÆRKE OG FORSLAG TIL ENERGIFORBEDRINGER

Søndre Landevej 44-106 og Grundtvigs Alle 100C
Søndre Landevej 98
6400 Sønderborg

DINE BOLIGER HAR
ENERGIMÆRKE

D

Du betaler hvert år **178.200 kr.**
mere, end du behøver i energjudgifter*

ENERGIKONSULENTENS BEDSTE ANBEFALINGER

1 Efterisolering af vægge mod opvarmet rum i en let pladekonstruktion. Efterisol...

Årlig besparelse: 58.889 kr.
Investering: 633.428 kr.

2 Efterisolering af gulv mod kælder

Årlig besparelse: 11.541 kr.
Investering: 137.434 kr.

3 Etablering af solceller

Årlig besparelse: 94.196 kr.
Investering: 972.800 kr.

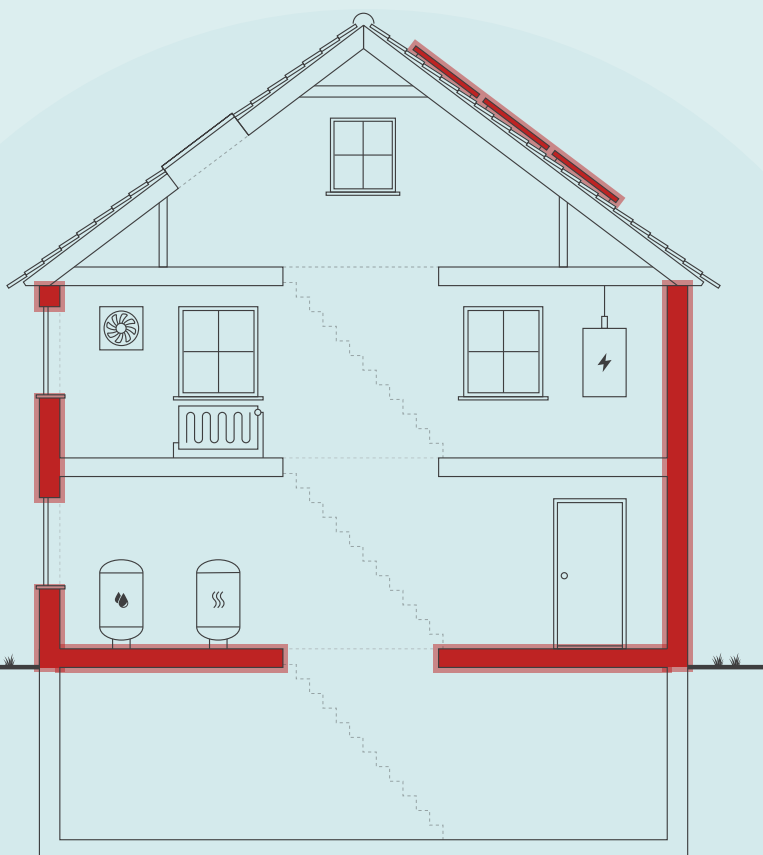

Skitsen illustrerer en generisk bygning, baseret på bygningens karaktertræk. Ikonforklaring kan ses under afsnittet IKONFORKLARING.

DIT ÅRLIGE BESPARELSESPOTENTIALE*

	I DAG	EFTER RENTABLE TILTAG	DU SPARER ÅRLIGT
Fjernvarme	453.500 kr.	369.500 kr.	84.000 kr.
El til forbrug	236.200 kr.	142.000 kr.	94.200 kr.
Samlet energjudgift	689.700 kr.	511.500 kr.	178.200 kr.
Samlet CO2-udledning	62,79 ton	39,71 ton	23,08 ton

* Tallene er baseret på en standardiseret brug af bygningen. Se siden: FORMÅLET MED ENERGIMÆRKNINGEN.

FORBEDRING AF ENERGIMÆRKET VED GENNEMFØRSEL AF ALLE RENTABLE FORSLAG:



På denne side får du hjælp til at igangsætte de energiforbedringer, som energikonsulenten har fremhævet. Du kan sammenligne tiltagene på tværs af økonomi, klima og praktiske forhold, ligesom der til hvert forslag er en trinvis guide til at komme i gang med energiforbedringerne.

På de følgende sider i rapporten finder du detaljeret information om energikonsulentens forbedringsforslag.

EFTERISOLERING AF VÆGGE MOD UOPVARMET RUM I EN LET PLADEKONSTRUKTION. EFTERISOL...

- 1 Find en håndværker eller anden relevant fagperson som kan hjælpe dig med planlægning og udførelse af din energiforbedring.
- 2 På Spareenergi.dk kan du få inspiration til energiforbedringen om "Isolering af tung ydervæg, udefra"
- 3 Læs mere om den konkrete energiforbedring på www.spareenergi.dk/isolering-af-tung-ydervaeg-udefra
- 4 Indhent et eller flere tilbud på energiforbedringen, udvælg den løsning, der passer dig bedst, og begynd din energiforbedring.



Besparelse
58.889 kr./årligt



CO2-reduktion
6.865 kg./årligt



Investering
633.428 kr.



Renoveringstid
Fra 2 dage til 1 uge

EFTERISOLERING AF GULV MOD KÆLDER

- 1 Find en håndværker eller anden relevant fagperson som kan hjælpe dig med planlægning og udførelse af din energiforbedring.
- 2 På Spareenergi.dk kan du få inspiration til energiforbedringen om "Isolering af gulv over uopvarmet kælder"
- 3 Læs mere om den konkrete energiforbedring på www.spareenergi.dk/isolering-af-gulv-over-uopvarmet-kaelder
- 4 Indhent et eller flere tilbud på energiforbedringen, udvælg den løsning, der passer dig bedst, og begynd din energiforbedring.



Besparelse
11.541 kr./årligt



CO2-reduktion
1.345 kg./årligt



Investering
137.434 kr.



Renoveringstid
Fra 1 uge til 2 uger

ETABLERING AF SOLCELLER

- 1 Find en håndværker eller anden relevant fagperson som kan hjælpe dig med planlægning og udførelse af din energiforbedring.
- 2 På Spareenergi.dk kan du få inspiration til energiforbedringen om "Solcelleanlæg"
- 3 Læs mere om den konkrete energiforbedring på www.spareenergi.dk/solcelleanlaeg
- 4 Indhent et eller flere tilbud på energiforbedringen, udvælg den løsning, der passer dig bedst, og begynd din energiforbedring.



Besparelse
94.196 kr./årligt



CO2-reduktion
13.289 kg./årligt



Investering
972.800 kr.



Renoveringstid
Fra 1 uge til 2 uger

ENERGIPRISER

Svingende energipriser har ikke betydning for bygningens energimærke, men har indflydelse på energiøkonomien anført på forsiden. Nogle energimærker er udarbejdet i perioder, hvor energipriserne har været betydeligt højere end andre. Ved høje energipriser kan værdien af besparelsesforslag blive større, hvilket betyder, at det kan give økonomisk mening at gennemføre flere forslag.

HJÆLP TIL GENNEMFØRELSE AF ENERGIBESPARELSER OG RÅD OM FINANSIERING

Energikonsulenten kan fortælle dig, hvilke forudsætninger der ligger til grund for de enkelte forbedringsforslag. På spareenergi.dk kan du læse mere om energirenovering og finde inspiration og hjælp til at igangsætte en energirenovering. Find f.eks. Bygningsguiden, hvor vi har samlet viden om de mest almindelige hustyper i Danmark – så du kan få overblik over, hvordan man opnår en bedre bolig, der både er energieffektiv, har et godt indeklima og er tidssvarende.

Kontakt din bank: Flere banker tilbyder klima- og energieffektiviseringslån med lav rente. Ring til din bank og hør hvad de kan tilbyde.

Adresse

Søndre Landevej 98
6400 Sønderborg

Energimærkningsnummer

311713804

Gyldighedsperiode

10. oktober 2023 - 10. oktober 2033

Udarbejdet af

Botjek A/S
CVR-nr.: 30711602

På denne side kan du sammenligne økonomi og klimaeffekt for alle rapportens forbedringsforslag.

SIDE 3 - BILAG

RENTABLE RENOVERINGSFORSLAG			
RENOVERINGSFORSLAG	ÅRLIG BESPARELSE*	INVESTERING	REDUKTION I ÅRLIGT UDLEDT CO ₂
MASSIVE YDERVÆGGE Efterisolering af vægge mod uopvarmet rum i en let pladekonstruktion. Efterisolering af massiv ydervæg.	58.889 kr.	633.428 kr.	6.865 kg CO ₂
KÆLDER YDERVÆGGE Efterisolering af kælderydervæg	11.022 kr.	417.601 kr.	1.285 kg CO ₂
ETAGEADSKILLELSE Efterisolering af gulv mod kælder	11.541 kr.	137.434 kr.	1.345 kg CO ₂
SOLCELLER Etablering af solceller	94.196 kr.	972.800 kr.	13.289 kg CO ₂
ANDRE FORSLAG DER KAN VÆRE RENTABLE, HVIS DE UDFØRES SAMMEN MED ANDRE RENOVERINGER			
LOFTRUM Efterisolering af loft Efterisolering af skråvæg Efterisolering af skunk	10.548 kr.		1.230 kg CO ₂
FACADEVINDUER Udskiftning til massiv isolerede døre Nye ovenlys med 3-lags energirude.	2.903 kr.		338 kg CO ₂
KRYBEKÆLDER Udskiftning af gulv mod krybekælder til terrændæk	8.218 kr.		958 kg CO ₂
KÆLDERGULV Etablering af nyt kældergulv	4.683 kr.		545 kg CO ₂
VARMERØR Efterisolering af varmfordelingsrør op til i alt 60 mm	9.857 kr.		1.149 kg CO ₂
VARMTVANDSBEHOLDER Udskiftning til gennemstømsvandvarmer Efterisolering af tilslutningsrør til vandvarmer op til i alt 60 mm	4.255 kr.		496 kg CO ₂

* Tallene er baseret på en standardiseret brug af bygningen. Se siden: FORMÅLET MED ENERGIMÆRKNINGEN.

Adresse

Søndre Landevej 98
6400 Sønderborg

Energimærkningsnummer

311713804

Gyldighedsperiode

10. oktober 2023 - 10. oktober 2033

Udarbejdet af

Botjek A/S
CVR-nr.: 30711602

FORMÅLET MED ENERGIMÆRKNINGEN

Energimærkning af bygninger har to formål: Mærkningen synliggør bygningens beregnede energibehov og er derfor en form for varedeklaration, når en bygning sælges eller udlejes. På baggrund af det beregnede energibehov tildeles boligen en karakter på energimærkningskalaen fra A2020 til G.

Rapporten giver et overblik over de energimæssige forbedringer af boligerne, som er rentable at gennemføre eller kan være rentable, hvis de udføres sammen med andre renoveringer. Rapporten beskriver hvad forbedringerne går ud på, hvad de koster at gennemføre, hvor meget energi og CO2 man sparer, og hvor stor besparelse der kan opnås på el- og varmeregninger ud fra det beregnede energibehov.

DERFOR SKAL DU GENNEMFØRE ENERGIFORBEDRINGER:



BEDRE INDEKLIMA

Når du energiforbedrer kan det have en positiv betydning for indeklimaet.



VARMERE OVERFLADER

Dit hus bliver bedre til at holde på varmen, så du får mere gavn af de dele af huset, der før var for kolde til at bruge i hverdagen.



ØGET KOMFORT

Du får nemmere ved at holde den rette temperatur i boligen, så den bliver rarere at være i.



MINDRE TRÆK

Din bolig bliver tættere, så det ikke længere trækker fra de steder, hvor du før var generet af kulde og træk.

Det beregnede energibehov er en ret præcis indikator for bygningens energimæssige kvalitet – i modsætning til det faktiske forbrug, som naturligvis er stærkt afhængigt både af vejret og af de vaner, som bygningens brugere har. Nogle sparer på varmen, mens andre fyrer for åbne vinduer eller bruger store mængder varmt vand.

For at kunne sammenligne bygningers energimæssige kvalitet, beregnes bygningens beregnede energibehov ud fra en række standardantagelser for vejrlig, familiestørrelse, indendørstemperatur, adfærd m.v. Nedenfor ses de mest centrale antagelser for det beregnede energibehov.

FIRE ÅRSAGER TIL AT HUSETS FAKTISKE VARMEREGNING KAN AFVIGE FRA DET BEREGNEDNE ENERGIBEHOV I RAPPORTEN:



FAMILIESTØRRELSE

Der antages en gennemsnitlig familiestørrelse relativt til husets størrelse. Den faktiske varmeregning kan afvige, hvis der bo flere eller færre end antaget.



INDENDØRSTEMPERATUR

Der antages en konstant opvarmning af huset til 20°C. Den faktiske varmeregning kan afvige, hvis beboerne ønsker en højere eller lavere temperatur.



VARMTVANDSFORBRUG

Der antages et gennemsnitligt forbrug af varmt vand relativt til husets størrelse. Den faktiske varmeregning kan afvige, hvis beboerne bruger mere eller mindre varmt vand.



VEJRFORHOLD

Der antages gennemsnitlige vejrforhold. Den faktiske varmeregning kan afvige, hvis vinteren er særlig varm eller kold.

Adresse

Søndre Landevej 98
6400 Sønderborg

Energimærkningsnummer

311713804

Gyldighedsperiode

10. oktober 2023 - 10. oktober 2033

Udarbejdet af

Botjek A/S
CVR-nr.: 30711602



BYGNINGSBESKRIVELSE / Søndre Landevej 72 - 011

ADRESSE

Søndre Landevej 72, 6400 Sønderborg

BYGNINGENS ANVENDELSE I FØLGE BBR

Række- og kædehus

KOMMUNE NR. 540	BFE NR. 9022280	BYGNINGS NR. 11	BOLIGAREAL I BBR 110 m ²	ERHVERVSAREAL I BBR 0 m ²
OPFØRELSESÅR 1951	OPVARMET BYGNINGSAREAL 145 m ²	HERAF TAGETAGE OPVARMET 41 m ²	HERAF KÆLDERETAGE OPVARMET 41 m ²	UOPVARMET KÆLDERETAGE 23 m ²
ÅR FOR VÆSENTLIG RENOVERING Ikke angivet	VARMEFORSYNING Fjernvarme (GJ)	SUPPLERENDE VARME Ikke angivet		

D

ENERGIMÆRKE

C

ENERGIMÆRKE EFTER RENTABLE BESPARELSFORSLAG

B

ENERGIMÆRKE EFTER ALLE BESPARELSFORSLAG

BYGNINGENS BEREGNEDE ENERGIBEHOV

Opvarmning

FORSYNINGSFØRM Fjernvarme,	VARMEBEHOV I kWh 27.980	OMREGNET TIL ENERGIENHED FOR FORSYNINGSFØRM 100,65 GJ fjernvarme (gj)
-------------------------------	----------------------------	--

Andre energibehov

EL TIL ANDET* El til forbrug,	kWh 4.446
----------------------------------	--------------

*El til bygningsdrift er det elforbrug, der i beregningen går til installationer, f.eks. varmfordelingspumper, ventilation mv. El til forbrug dækker over et standardiseret, gennemsnitligt elforbrug til f.eks. hvidevarer, tv mv. El til forbrug påvirker ikke energimærkekaraktæren, men den varme der afgives fra elforbrugende udstyr reducerer bygningens beregnede varmebehov.

Adresse

Søndre Landevej 98
6400 Sønderborg

Energimærkningsnummer

311713804

Gyldighedsperiode

10. oktober 2023 - 10. oktober 2033

Udarbejdet af

Botjek A/S
CVR-nr.: 30711602

BYGNINGSBESKRIVELSE / Søndre Landevej 88 - 013

ADRESSE

Søndre Landevej 88, 6400 Sønderborg

BYGNINGENS ANVENDELSE I FØLGE BBR

Række- og kædehus

KOMMUNE NR. 540	BFE NR. 9022280	BYGNINGS NR. 13	BOLIGAREAL I BBR 450 m ²	ERHVERVSAREAL I BBR 0 m ²
OPFØRELSESÅR 1951	OPVARMET BYGNINGSAREAL 425 m ²	HERAF TAGETAGE OPVARMET 158 m ²	HERAF KÆLDERETAGE OPVARMET 0 m ²	UOPVARMET KÆLDERETAGE 102 m ²
ÅR FOR VÆSENTLIG RENOVERING Ikke angivet	VARMEFORSYNING Fjernvarme (GJ)		SUPPLERENDE VARME Ikke angivet	

D

ENERGIMÆRKE

C

ENERGIMÆRKE EFTER RENTABLE BESPARELSFORSLAG

C

ENERGIMÆRKE EFTER ALLE BESPARELSFORSLAG

BYGNINGENS BEREGNEDE ENERGIBEHOV

Opvarmning

FORSYNINGSFORM Fjernvarme,	VARMEBEHOV I kWh 68.040	OMREGNET TIL ENERGIENHED FOR FORSYNINGSFORM 244,75 GJ fjernvarme (gj)
-------------------------------	----------------------------	--

Andre energibehov

EL TIL ANDET* El til forbrug,	kWh 13.031
----------------------------------	---------------

*El til bygningsdrift er det elforbrug, der i beregningen går til installationer, f.eks. varmfordelingspumper, ventilation mv. El til forbrug dækker over et standardiseret, gennemsnitligt elforbrug til f.eks. hvidevarer, tv mv. El til forbrug påvirker ikke energimærkekarakteren, men den varme der afgives fra elforbrugende udstyr reducerer bygningens beregnede varmebehov.

BYGNINGSBESKRIVELSE / Søndre Landevej 74 - 012

ADRESSE

Søndre Landevej 74, 6400 Sønderborg

BYGNINGENS ANVENDELSE I FØLGE BBR

Række- og kædehus

KOMMUNE NR. 540	BFE NR. 9022280	BYGNINGS NR. 12	BOLIGAREAL I BBR 672 m ²	ERHVERVSAREAL I BBR 0 m ²
OPFØRELSESÅR 1951	OPVARMET BYGNINGSAREAL 626 m ²	HERAF TAGETAGE OPVARMET 213 m ²	HERAF KÆLDERETAGE OPVARMET 0 m ²	UOPVARMET KÆLDERETAGE 169 m ²
ÅR FOR VÆSENTLIG RENOVERING Ikke angivet	VARMEFORSYNING Fjernvarme (GJ)		SUPPLERENDE VARME Ikke angivet	

D

ENERGIMÆRKE

C

ENERGIMÆRKE EFTER RENTABLE BESPARELSFORSLAG

C

ENERGIMÆRKE EFTER ALLE BESPARELSFORSLAG

BYGNINGENS BEREGNEDE ENERGIBEHOV

Opvarmning

FORSYNINGSFORM Fjernvarme,	VARMEBEHOV I kWh 107.440	OMREGNET TIL ENERGIENHED FOR FORSYNINGSFORM 386,47 GJ fjernvarme (gj)
-------------------------------	-----------------------------	--

Andre energibehov

EL TIL ANDET* El til forbrug,	kWh 19.193
----------------------------------	---------------

*El til bygningsdrift er det elforbrug, der i beregningen går til installationer, f.eks. varmfordelingspumper, ventilation mv. El til forbrug dækker over et standardiseret, gennemsnitligt elforbrug til f.eks. hvidevarer, tv mv. El til forbrug påvirker ikke energimærkekarakteren, men den varme der afgives fra elforbrugende udstyr reducerer bygningens beregnede varmebehov.

Adresse

Søndre Landevej 98
6400 Sønderborg

Energimærkningsnummer

311713804

Gyldighedsperiode

10. oktober 2023 - 10. oktober 2033

Udarbejdet af

Botjek A/S
CVR-nr.: 30711602

BYGNINGSBESKRIVELSE / Søndre Landevej 98 - 014

ADRESSE

Søndre Landevej 98, 6400 Sønderborg

BYGNINGENS ANVENDELSE I FØLGE BBR

Række- og kædehus

KOMMUNE NR. 540	BFE NR. 9022280	BYGNINGS NR. 14	BOLIGAREAL I BBR 460 m ²	ERHVERVSAREAL I BBR 0 m ²
OPFØRELSESÅR 1951	OPVARMET BYGNINGSAREAL 433 m ²	HERAF TAGETAGE OPVARMET 147 m ²	HERAF KÆLDERETAGE OPVARMET 0 m ²	UOPVARMET KÆLDERETAGE 121 m ²
ÅR FOR VÆSENTLIG RENOVERING Ikke angivet	VARMEFORSYNING Fjernvarme (GJ)		SUPPLERENDE VARME Ikke angivet	

D

ENERGIMÆRKE

C

ENERGIMÆRKE EFTER RENTABLE BESPARELSFORSLAG

C

ENERGIMÆRKE EFTER ALLE BESPARELSFORSLAG

BYGNINGENS BEREGNEDE ENERGIBEHOV

Opvarmning

FORSYNINGSFORM Fjernvarme,	VARMEBEHOV I kWh 80.290	OMREGNET TIL ENERGIENHED FOR FORSYNINGSFORM 288,81 GJ fjernvarme (gj)
-------------------------------	----------------------------	--

Andre energibehov

EL TIL ANDET* El til forbrug,	kWh 13.276
----------------------------------	---------------

*El til bygningsdrift er det elforbrug, der i beregningen går til installationer, f.eks. varmfordelingspumper, ventilation mv. El til forbrug dækker over et standardiseret, gennemsnitligt elforbrug til f.eks. hvidevarer, tv mv. El til forbrug påvirker ikke energimærkekarakteren, men den varme der afgives fra elforbrugende udstyr reducerer bygningens beregnede varmebehov.

BYGNINGSBESKRIVELSE / Søndre Landevej 70 - 010

ADRESSE

Søndre Landevej 70, 6400 Sønderborg

BYGNINGENS ANVENDELSE I FØLGE BBR

Række- og kædehus

KOMMUNE NR. 540	BFE NR. 9022280	BYGNINGS NR. 10	BOLIGAREAL I BBR 110 m ²	ERHVERVSAREAL I BBR 0 m ²
OPFØRELSESÅR 1951	OPVARMET BYGNINGSAREAL 145 m ²	HERAF TAGETAGE OPVARMET 41 m ²	HERAF KÆLDERETAGE OPVARMET 41 m ²	UOPVARMET KÆLDERETAGE 23 m ²
ÅR FOR VÆSENTLIG RENOVERING Ikke angivet	VARMEFORSYNING Fjernvarme (GJ)		SUPPLERENDE VARME Ikke angivet	

D

ENERGIMÆRKE

C

ENERGIMÆRKE EFTER RENTABLE BESPARELSFORSLAG

B

ENERGIMÆRKE EFTER ALLE BESPARELSFORSLAG

BYGNINGENS BEREGNEDE ENERGIBEHOV

Opvarmning

FORSYNINGSFORM Fjernvarme,	VARMEBEHOV I kWh 27.980	OMREGNET TIL ENERGIENHED FOR FORSYNINGSFORM 100,65 GJ fjernvarme (gj)
-------------------------------	----------------------------	--

Andre energibehov

EL TIL ANDET* El til forbrug,	kWh 4.446
----------------------------------	--------------

*El til bygningsdrift er det elforbrug, der i beregningen går til installationer, f.eks. varmfordelingspumper, ventilation mv. El til forbrug dækker over et standardiseret, gennemsnitligt elforbrug til f.eks. hvidevarer, tv mv. El til forbrug påvirker ikke energimærkekarakteren, men den varme der afgives fra elforbrugende udstyr reducerer bygningens beregnede varmebehov.

Adresse

Søndre Landevej 98
6400 Sønderborg

Energimærkningsnummer

311713804

Gyldighedsperiode

10. oktober 2023 - 10. oktober 2033

Udarbejdet af

Botjek A/S
CVR-nr.: 30711602

BYGNINGSBESKRIVELSE / Søndre Landevej 68 - 009

ADRESSE

Søndre Landevej 68, 6400 Sønderborg

BYGNINGENS ANVENDELSE I FØLGE BBR

Række- og kædehus

KOMMUNE NR. 540	BFE NR. 9022280	BYGNINGS NR. 9	BOLIGAREAL I BBR 110 m ²	ERHVERVSAREAL I BBR 0 m ²
OPFØRELSESÅR 1951	OPVARMET BYGNINGSAREAL 145 m ²	HERAF TAGETAGE OPVARMET 41 m ²	HERAF KÆLDERETAGE OPVARMET 41 m ²	UOPVARMET KÆLDERETAGE 23 m ²
ÅR FOR VÆSENTLIG RENOVERING Ikke angivet	VARMEFORSYNING Fjernvarme (GJ)		SUPPLERENDE VARME Ikke angivet	

D

ENERGIMÆRKE

C

ENERGIMÆRKE EFTER RENTABLE BESPARELSFORSLAG

B

ENERGIMÆRKE EFTER ALLE BESPARELSFORSLAG

BYGNINGENS BEREGNEDE ENERGIBEHOV

Opvarmning

FORSYNINGSFORM Fjernvarme,	VARMEBEHOV I kWh 27.980	OMREGNET TIL ENERGIENHED FOR FORSYNINGSFORM 100,65 GJ fjernvarme (gj)
-------------------------------	----------------------------	--

Andre energibehov

EL TIL ANDET* El til forbrug,	kWh 4.446
----------------------------------	--------------

*El til bygningsdrift er det elforbrug, der i beregningen går til installationer, f.eks. varmfordelingspumper, ventilation mv. El til forbrug dækker over et standardiseret, gennemsnitligt elforbrug til f.eks. hvidevarer, tv mv. El til forbrug påvirker ikke energimærkekarakteren, men den varme der afgives fra elforbrugende udstyr reducerer bygningens beregnede varmebehov.

BYGNINGSBESKRIVELSE / Søndre Landevej 66 - 008

ADRESSE

Søndre Landevej 66, 6400 Sønderborg

BYGNINGENS ANVENDELSE I FØLGE BBR

Række- og kædehus

KOMMUNE NR. 540	BFE NR. 9022280	BYGNINGS NR. 8	BOLIGAREAL I BBR 110 m ²	ERHVERVSAREAL I BBR 0 m ²
OPFØRELSESÅR 1951	OPVARMET BYGNINGSAREAL 145 m ²	HERAF TAGETAGE OPVARMET 41 m ²	HERAF KÆLDERETAGE OPVARMET 41 m ²	UOPVARMET KÆLDERETAGE 23 m ²
ÅR FOR VÆSENTLIG RENOVERING Ikke angivet	VARMEFORSYNING Fjernvarme (GJ)		SUPPLERENDE VARME Ikke angivet	

D

ENERGIMÆRKE

C

ENERGIMÆRKE EFTER RENTABLE BESPARELSFORSLAG

B

ENERGIMÆRKE EFTER ALLE BESPARELSFORSLAG

BYGNINGENS BEREGNEDE ENERGIBEHOV

Opvarmning

FORSYNINGSFORM Fjernvarme,	VARMEBEHOV I kWh 27.980	OMREGNET TIL ENERGIENHED FOR FORSYNINGSFORM 100,65 GJ fjernvarme (gj)
-------------------------------	----------------------------	--

Andre energibehov

EL TIL ANDET* El til forbrug,	kWh 4.446
----------------------------------	--------------

*El til bygningsdrift er det elforbrug, der i beregningen går til installationer, f.eks. varmfordelingspumper, ventilation mv. El til forbrug dækker over et standardiseret, gennemsnitligt elforbrug til f.eks. hvidevarer, tv mv. El til forbrug påvirker ikke energimærkekarakteren, men den varme der afgives fra elforbrugende udstyr reducerer bygningens beregnede varmebehov.

Adresse

Søndre Landevej 98
6400 Sønderborg

Energimærkningsnummer

311713804

Gyldighedsperiode

10. oktober 2023 - 10. oktober 2033

Udarbejdet af

Botjek A/S
CVR-nr.: 30711602

BYGNINGSBESKRIVELSE / Søndre Landevej 64 - 007

ADRESSE

Søndre Landevej 64, 6400 Sønderborg

BYGNINGENS ANVENDELSE I FØLGE BBR

Række- og kædehus

KOMMUNE NR. 540	BFE NR. 9022280	BYGNINGS NR. 7	BOLIGAREAL I BBR 110 m ²	ERHVERVSAREAL I BBR 0 m ²
OPFØRELSESÅR 1951	OPVARMET BYGNINGSAREAL 145 m ²	HERAF TAGETAGE OPVARMET 41 m ²	HERAF KÆLDERETAGE OPVARMET 41 m ²	UOPVARMET KÆLDERETAGE 23 m ²
ÅR FOR VÆSENTLIG RENOVERING Ikke angivet	VARMEFORSYNING Fjernvarme (GJ)		SUPPLERENDE VARME Ikke angivet	

D

ENERGIMÆRKE

C

ENERGIMÆRKE EFTER RENTABLE BESPARELSFORSLAG

B

ENERGIMÆRKE EFTER ALLE BESPARELSFORSLAG

BYGNINGENS BEREGNEDE ENERGIBEHOV

Opvarmning

FORSYNINGSFORM Fjernvarme,	VARMEBEHOV I kWh 27.980	OMREGNET TIL ENERGIENHED FOR FORSYNINGSFORM 100,65 GJ fjernvarme (gj)
-------------------------------	----------------------------	--

Andre energibehov

EL TIL ANDET* El til forbrug,	kWh 4.446
----------------------------------	--------------

*El til bygningsdrift er det elforbrug, der i beregningen går til installationer, f.eks. varmfordelingspumper, ventilation mv. El til forbrug dækker over et standardiseret, gennemsnitligt elforbrug til f.eks. hvidevarer, tv mv. El til forbrug påvirker ikke energimærkekarakteren, men den varme der afgives fra elforbrugende udstyr reducerer bygningens beregnede varmebehov.

BYGNINGSBESKRIVELSE / Søndre Landevej 62 - 006

ADRESSE

Søndre Landevej 62, 6400 Sønderborg

BYGNINGENS ANVENDELSE I FØLGE BBR

Række- og kædehus

KOMMUNE NR. 540	BFE NR. 9022280	BYGNINGS NR. 6	BOLIGAREAL I BBR 110 m ²	ERHVERVSAREAL I BBR 0 m ²
OPFØRELSESÅR 1951	OPVARMET BYGNINGSAREAL 145 m ²	HERAF TAGETAGE OPVARMET 41 m ²	HERAF KÆLDERETAGE OPVARMET 41 m ²	UOPVARMET KÆLDERETAGE 23 m ²
ÅR FOR VÆSENTLIG RENOVERING Ikke angivet	VARMEFORSYNING Fjernvarme (GJ)		SUPPLERENDE VARME Ikke angivet	

D

ENERGIMÆRKE

C

ENERGIMÆRKE EFTER RENTABLE BESPARELSFORSLAG

B

ENERGIMÆRKE EFTER ALLE BESPARELSFORSLAG

BYGNINGENS BEREGNEDE ENERGIBEHOV

Opvarmning

FORSYNINGSFORM Fjernvarme,	VARMEBEHOV I kWh 27.980	OMREGNET TIL ENERGIENHED FOR FORSYNINGSFORM 100,65 GJ fjernvarme (gj)
-------------------------------	----------------------------	--

Andre energibehov

EL TIL ANDET* El til forbrug,	kWh 4.446
----------------------------------	--------------

*El til bygningsdrift er det elforbrug, der i beregningen går til installationer, f.eks. varmfordelingspumper, ventilation mv. El til forbrug dækker over et standardiseret, gennemsnitligt elforbrug til f.eks. hvidevarer, tv mv. El til forbrug påvirker ikke energimærkekarakteren, men den varme der afgives fra elforbrugende udstyr reducerer bygningens beregnede varmebehov.

Adresse

Søndre Landevej 98
6400 Sønderborg

Energimærkningsnummer

311713804

Gyldighedsperiode

10. oktober 2023 - 10. oktober 2033

Udarbejdet af

Botjek A/S
CVR-nr.: 30711602

BYGNINGSBESKRIVELSE / Søndre Landevej 60 - 005

ADRESSE

Søndre Landevej 60, 6400 Sønderborg

BYGNINGENS ANVENDELSE I FØLGE BBR

Række- og kædehus

KOMMUNE NR. 540	BFE NR. 9022280	BYGNINGS NR. 5	BOLIGAREAL I BBR 110 m ²	ERHVERVSAREAL I BBR 0 m ²
OPFØRELSESÅR 1951	OPVARMET BYGNINGSAREAL 145 m ²	HERAF TAGETAGE OPVARMET 41 m ²	HERAF KÆLDERETAGE OPVARMET 41 m ²	UOPVARMET KÆLDERETAGE 23 m ²
ÅR FOR VÆSENTLIG RENOVERING Ikke angivet	VARMEFORSYNING Fjernvarme (GJ)		SUPPLERENDE VARME Ikke angivet	



ENERGIMÆRKE



ENERGIMÆRKE EFTER RENTABLE BESPARELSESFORSLAG



ENERGIMÆRKE EFTER ALLE BESPARELSESFORSLAG

BYGNINGENS BEREGNEDE ENERGIBEHOV

Opvarmning

FORSYNINGSFORM Fjernvarme,	VARMEBEHOV I kWh 27.980	OMREGNET TIL ENERGIENHED FOR FORSYNINGSFORM 100,65 GJ fjernvarme (gj)
-------------------------------	----------------------------	--

Andre energibehov

EL TIL ANDET* El til forbrug,	kWh 4.446
----------------------------------	--------------

*El til bygningsdrift er det elforbrug, der i beregningen går til installationer, f.eks. varmfordelingspumper, ventilation mv. El til forbrug dækker over et standardiseret, gennemsnitligt elforbrug til f.eks. hvidevarer, tv mv. El til forbrug påvirker ikke energimærkekarakteren, men den varme der afgives fra elforbrugende udstyr reducerer bygningens beregnede varmebehov.

BYGNINGSBESKRIVELSE / Søndre Landevej 56 - 004

ADRESSE

Søndre Landevej 56, 6400 Sønderborg

BYGNINGENS ANVENDELSE I FØLGE BBR

Række- og kædehus

KOMMUNE NR. 540	BFE NR. 9022280	BYGNINGS NR. 4	BOLIGAREAL I BBR 176 m ²	ERHVERVSAREAL I BBR 0 m ²
OPFØRELSESÅR 1951	OPVARMET BYGNINGSAREAL 222 m ²	HERAF TAGETAGE OPVARMET 64 m ²	HERAF KÆLDERETAGE OPVARMET 54 m ²	UOPVARMET KÆLDERETAGE 50 m ²
ÅR FOR VÆSENTLIG RENOVERING Ikke angivet	VARMEFORSYNING Fjernvarme (GJ)		SUPPLERENDE VARME Ikke angivet	



ENERGIMÆRKE



ENERGIMÆRKE EFTER RENTABLE BESPARELSESFORSLAG



ENERGIMÆRKE EFTER ALLE BESPARELSESFORSLAG

BYGNINGENS BEREGNEDE ENERGIBEHOV

Opvarmning

FORSYNINGSFORM Fjernvarme,	VARMEBEHOV I kWh 44.680	OMREGNET TIL ENERGIENHED FOR FORSYNINGSFORM 160,72 GJ fjernvarme (gj)
-------------------------------	----------------------------	--

Andre energibehov

EL TIL ANDET* El til forbrug,	kWh 6.807
----------------------------------	--------------

*El til bygningsdrift er det elforbrug, der i beregningen går til installationer, f.eks. varmfordelingspumper, ventilation mv. El til forbrug dækker over et standardiseret, gennemsnitligt elforbrug til f.eks. hvidevarer, tv mv. El til forbrug påvirker ikke energimærkekarakteren, men den varme der afgives fra elforbrugende udstyr reducerer bygningens beregnede varmebehov.

Adresse

Søndre Landevej 98
6400 Sønderborg

Energimærkningsnummer

311713804

Gyldighedsperiode

10. oktober 2023 - 10. oktober 2033

Udarbejdet af

Botjek A/S
CVR-nr.: 30711602

BYGNINGSBESKRIVELSE / Søndre Landevej 52 - 003

ADRESSE

Søndre Landevej 52, 6400 Sønderborg

BYGNINGENS ANVENDELSE I FØLGE BBR

Række- og kædehus

KOMMUNE NR. 540	BFE NR. 9022280	BYGNINGS NR. 3	BOLIGAREAL I BBR 176 m ²	ERHVERVSAREAL I BBR 0 m ²
OPFØRELSESÅR 1951	OPVARMET BYGNINGSAREAL 222 m ²	HERAF TAGETAGE OPVARMET 64 m ²	HERAF KÆLDERETAGE OPVARMET 54 m ²	UOPVARMET KÆLDERETAGE 50 m ²
ÅR FOR VÆSENTLIG RENOVERING Ikke angivet	VARMEFORSYNING Fjernvarme (GJ)		SUPPLERENDE VARME Ikke angivet	



ENERGIMÆRKE



ENERGIMÆRKE EFTER RENTABLE BESPARELSFORSLAG



ENERGIMÆRKE EFTER ALLE BESPARELSFORSLAG

BYGNINGENS BEREGNEDE ENERGIBEHOV

Opvarmning

FORSYNINGSFORM Fjernvarme,	VARMEBEHOV I kWh 44.680	OMREGNET TIL ENERGIENHED FOR FORSYNINGSFORM 160,72 GJ fjernvarme (gj)
-------------------------------	----------------------------	--

Andre energibehov

EL TIL ANDET* El til forbrug,	kWh 6.807
----------------------------------	--------------

*El til bygningsdrift er det elforbrug, der i beregningen går til installationer, f.eks. varmfordelingspumper, ventilation mv. El til forbrug dækker over et standardiseret, gennemsnitligt elforbrug til f.eks. hvidevarer, tv mv. El til forbrug påvirker ikke energimærkekarakteren, men den varme der afgives fra elforbrugende udstyr reducerer bygningens beregnede varmebehov.

BYGNINGSBESKRIVELSE / Søndre Landevej 48 - 002

ADRESSE

Søndre Landevej 48, 6400 Sønderborg

BYGNINGENS ANVENDELSE I FØLGE BBR

Række- og kædehus

KOMMUNE NR. 540	BFE NR. 9022280	BYGNINGS NR. 2	BOLIGAREAL I BBR 176 m ²	ERHVERVSAREAL I BBR 0 m ²
OPFØRELSESÅR 1951	OPVARMET BYGNINGSAREAL 222 m ²	HERAF TAGETAGE OPVARMET 64 m ²	HERAF KÆLDERETAGE OPVARMET 54 m ²	UOPVARMET KÆLDERETAGE 50 m ²
ÅR FOR VÆSENTLIG RENOVERING Ikke angivet	VARMEFORSYNING Fjernvarme (GJ)		SUPPLERENDE VARME Ikke angivet	



ENERGIMÆRKE



ENERGIMÆRKE EFTER RENTABLE BESPARELSFORSLAG



ENERGIMÆRKE EFTER ALLE BESPARELSFORSLAG

BYGNINGENS BEREGNEDE ENERGIBEHOV

Opvarmning

FORSYNINGSFORM Fjernvarme,	VARMEBEHOV I kWh 44.680	OMREGNET TIL ENERGIENHED FOR FORSYNINGSFORM 160,72 GJ fjernvarme (gj)
-------------------------------	----------------------------	--

Andre energibehov

EL TIL ANDET* El til forbrug,	kWh 6.807
----------------------------------	--------------

*El til bygningsdrift er det elforbrug, der i beregningen går til installationer, f.eks. varmfordelingspumper, ventilation mv. El til forbrug dækker over et standardiseret, gennemsnitligt elforbrug til f.eks. hvidevarer, tv mv. El til forbrug påvirker ikke energimærkekarakteren, men den varme der afgives fra elforbrugende udstyr reducerer bygningens beregnede varmebehov.

Adresse

Søndre Landevej 98
6400 Sønderborg

Energimærkningsnummer

311713804

Gyldighedsperiode

10. oktober 2023 - 10. oktober 2033

Udarbejdet af

Botjek A/S
CVR-nr.: 30711602

BYGNINGSBESKRIVELSE / Søndre Landevej 44 - 001

ADRESSE

Søndre Landevej 44, 6400 Sønderborg

BYGNINGENS ANVENDELSE I FØLGE BBR

Række- og kædehus

KOMMUNE NR. 540	BFE NR. 9022280	BYGNINGS NR. 1	BOLIGAREAL I BBR 323 m ²	ERHVERVSAREAL I BBR 0 m ²
OPFØRELSESÅR 1951	OPVARMET BYGNINGSAREAL 369 m ²	HERAF TAGETAGE OPVARMET 83 m ²	HERAF KÆLDERETAGE OPVARMET 54 m ²	UOPVARMET KÆLDERETAGE 178 m ²
ÅR FOR VÆSENTLIG RENOVERING Ikke angivet	VARMEFORSYNING Fjernvarme (GJ)	SUPPLERENDE VARME Ikke angivet		



ENERGIMÆRKE



ENERGIMÆRKE EFTER RENTABLE BESPARELSFORSLAG



ENERGIMÆRKE EFTER ALLE BESPARELSFORSLAG

BYGNINGENS BEREGNEDE ENERGIBEHOV

Opvarmning

FORSYNINGSFORM Fjernvarme,	VARMEBEHOV I kWh 51.920	OMREGNET TIL ENERGIENHED FOR FORSYNINGSFORM 186,76 GJ fjernvarme (gj)
-------------------------------	----------------------------	--

Andre energibehov

EL TIL ANDET* El til forbrug,	kWh 11.314
----------------------------------	---------------

*El til bygningsdrift er det elforbrug, der i beregningen går til installationer, f.eks. varmfordelingspumper, ventilation mv. El til forbrug dækker over et standardiseret, gennemsnitligt elforbrug til f.eks. hvidevarer, tv mv. El til forbrug påvirker ikke energimærkekarakteren, men den varme der afgives fra elforbrugende udstyr reducerer bygningens beregnede varmebehov.

Adresse

Søndre Landevej 98
6400 Sønderborg

Energimærkningsnummer

311713804

Gyldighedsperiode

10. oktober 2023 - 10. oktober 2033

Udarbejdet af

Botjek A/S
CVR-nr.: 30711602

ANVENDTE ENERGIPRISER INKL. AFGIFTER VED BEREGNING AF BESPARELSER

Anvendte energipriser ved beregning af energibesparelserne i denne rapport:

Fjernvarme

155 kr. pr. GJ

Fast afgift: 16.337 kr. pr. år

OPLYST FORBRUG INKL. MOMS OG AFGIFTER

Denne rapport er udskrevet fra www.boligejer.dk, og er derfor tilgængelig for offentligheden. Hvis det faktiske energiforbrug i bygningen og omkostningerne til dækning af det, er registreret ved energimærkningen, fremgår det ikke i denne rapport, da oplysningerne er fortrolige for enfamiliehuse.

FORBEHOLD FOR PRISER PÅ INVESTERING I ENERGIBESPARELSE

Energimærkets besparelsesforslag er baseret på energikonsulentens erfaring og vurdering. Før energibesparelsesforslagene iværksættes, bør der altid indhentes tilbud fra flere leverandører, da de angivne priser alene skal betragtes som vejledende. Desuden bør det undersøges om energiforbedringen kræver myndighedsgodkendelse.

Årligt abonnement for salg af el bør undersøges nærmere, da dette varierer meget på det frie el marked.

For en konkret vurdering af ejendommens isoleringsmæssige tilstand, skal der udføres destruktive indgreb i klimaskærmen.

DESTRUKTIVE UNDERSØGELSER

Der er i forbindelse med bygningsgennemgang ikke givet tilladelse til at foretage destruktive undersøgelser. Oplysning om isolering beror derfor på energikonsulentens skøn, tegningsmateriale og byggeskik.

FIRMA

Firmanummer: 600078

CVR-nummer: 30711602

Botjek A/S

Botjek Center Sydvestjylland, Mukkerten 21

6715 Esbjerg

6700@botjek.dk

tlf. 75 12 43 11

Ved energikonsulent

Mikkel Kølbæk Sønderby

RAPPORTENS GYLDIGHED

Gyldig fra 10. oktober 2023 til den 10. oktober 2033

KLAGEMULIGHEDER

Tror du, der er fejl i rapporten, eller ønsker du at klage over energimærkningen, skal du rette henvendelse til det certificerede energimærkningsfirma, der har udarbejdet mærkningen.

Ejeren af bygningen eller enheden kan klage. Klagen skal være modtaget hos det certificerede energimærkningsfirma, senest:

- 1 år efter energimærkningsrapportens dato, eller
- 1 år efter bygningens overtagelsesdag, som er aftalt mellem sælger og køber, hvis bygningen efter indberetningen af energimærkningsrapporten har fået ny ejer - dog senest 6 år efter energimærkningsrapportens datering.

Reglerne om klageadgang står i gældende bekendtgørelse om energimærkning af bygninger. Klik ind på linket og læs mere om, hvordan du indgiver en klage.

www.ens.dk/ansvarsomraader/energimaerkning-af-bygninger/klagevejledning

Det certificerede energimærkningsfirma behandler klagen og bør meddele sin skriftlige afgørelse af klagen inden for 4 uger.

BEHANDLING AF OPLYSNINGER

Energistyrelsen er ansvarlig for behandlingen af oplysninger om bygningen, herunder offentliggørelse af energimærkningsrapporten. Du kan læse mere om reglerne, samt hvordan vi behandler oplysninger på vores hjemmeside.

www.ens.dk/ansvarsomraader/energimaerkning-af-bygninger/lovgivning-om-energimaerkning

Adresse

Søndre Landevej 98
6400 Sønderborg

Energimærkningsnummer

311713804

Gyldighedsperiode

10. oktober 2023 - 10. oktober 2033

Udarbejdet af

Botjek A/S
CVR-nr.: 30711602

Bygningsdelenes isoleringsevne er baseret på skøn ud fra registrerede isoleringstykkelser, og er heraf fastlagt ud fra tabeller i gældende håndbog for energikonsulenter, som sammen med Rockwool Energy Design og DS 418 7. udgave danner grundlag for beregninger af yderligere konstruktioner.

Der gøres opmærksom på, at forslag vedr. efterisolering af bygningskonstruktioner som f.eks. gulve, lofter og vægge alene er beregnet ud fra et energimæssigt hensyn. Der er i forslagene ikke taget højde for dugpunkts/fugtmæssige konsekvenser af forslagene. Det anbefales generelt, at kontakte en rådgiver/fagmand for at få udarbejdet en detaljeret projektbeskrivelse før isolerings- og/eller ombygningsarbejder igangsættes.

Følgende materiale var til rådighed for udarbejdelsen af energimærket:
Plan-, facade og snittegninger fra opførelsen, dateret 20.06.1949

KOMMENTARER TIL BYGNINGSBESKRIVELSEN

Ejendommen er kontrolopmålt af energikonsulenten ud fra stikprøver og tegningsmateriale. De opmålte opvarmede arealer svarer ikke helt til arealer i BBR-meddelelsen. De opmålte opvarmede arealer kan ses under baggrundsinformation. Det er ejers pligt, at BBR-meddelelsen er korrekt og det anbefales at rette henvendelse til kommunens BBR-register.

Adresse

Søndre Landevej 98
6400 Sønderborg

Energimærkningsnummer

311713804

Gyldighedsperiode

10. oktober 2023 - 10. oktober 2033

Udarbejdet af

Botjek A/S
CVR-nr.: 30711602

På de følgende sider kan du se en detaljeret beskrivelse af energitilstanden af dine boliger, energikonsulentens forslag til energiforbedringer og tilhørende energiløsninger.

Nogle forbedringsforslag er rentable. Det betyder, at du sparer mere på dit energiforbrug inden for energiforbedringens levetid, end energiforbedringen koster at gennemføre.

De rentable forslag fremgår med en investeringspris.

Nogle forbedringsforslag kan med fordel overvejes ved renoveringer, eller hvis der er bygningsdele, der alligevel skal udskiftes. Investeringsprisen til forbedringsforslag ved renovering, er ikke angivet da investeringen vil afhænge af den konkrete renovering, som skal ske i forbindelse med besparelsesforslaget.

TAG OG LOFT

LOFTRUM

STATUS

Etageadskillelse mod uopvarmet loftrum er isoleret med ca. 200 mm isolering. Isoleringsforhold er målt ved loftlem.

Skråvægge er udført som let konstruktion, isoleret med ca. 200 mm isolering. Isoleringsforhold er målt ved skunklem.

Lodret og vandret skunk er udført som let konstruktion, isoleret med ca. 200 mm isolering. Isoleringsforhold er målt ved skunklem.

RENOVERINGSFORSLAG

Vandret loft efterisoleres op til i alt 300 mm, hvilket svarer til gældende energikrav. Inden efterisolering af loftrum igangsættes, skal det undersøges nærmere, om de eksisterende konstruktioner er tilstrækkeligt tætte. Hvis konstruktionen ikke er tilstrækkelig tæt skal der etableres en dampspærre. Endvidere skal der sikres tilstrækkelig ventilation af loftrummet. Evt. udførelse af ny dampspærre eller etablering af gangbro/hævning af eksisterende gangbro i loftrummet er ikke indregnet i forslaget.
For at fremtidssikre bygningen kan loftet i stedet isoleres til lavenergistandard med i alt 400 mm, dette har dog en længere tilbagebetalingstid med de nuværende forhold og er derfor ikke indregnet i dette forslag.

Beklædning på skråvægge nedtages, og der efterisoleres op til i alt 300 mm isolering og afsluttes med nye gipsplader. Dette svarer til gældende energikrav. For at opnå et fremtidssikkert lavenerginiveau kan skråvæggene isoleres op til i alt 400 mm, dette har dog en længere tilbagebetalingstid med de nuværende forhold og er derfor ikke indregnet i dette forslag.

Man skal ved renovering være opmærksom på korrekt etablering af dampspærre således at man får en sund og fugtsikker konstruktion.

Lodret og vandret skunk efterisoleres op til i alt 300 mm isolering, hvilket svarer til gældende energikrav.

ÅRLIG BESPARELSE

10.548 kr.

INVESTERING

Adresse

Søndre Landevej 98
6400 Sønderborg

Energimærkningsnummer

311713804

Gyldighedsperiode

10. oktober 2023 - 10. oktober 2033

Udarbejdet af

Botjek A/S
CVR-nr.: 30711602

YDERVÆGGE

MASSIVE YDERVÆGGE

STATUS

Væg mod uopvarmet kælder samt skillevæg mod uopvarmet rum er 12 cm tegl som er uisoleret. Konstruktionstykkelser er målt ved dør til vaskerum. Isoleringsforhold er skønnet ud fra dette.

Ydervæg er ca. 30 cm beton uden isolering. Konstruktionstykkelser er målt ved vindue. Isoleringsforhold er skønnet ud fra dette.

RENOVERINGSFORSLAG

Efterisolering af væg mod uopvarmet rum med 50 mm isolering afsluttet med godkendt konstruktion. Man skal ved renovering være opmærksom på korrekt etablering af dampspærre således at man får en sund og fugtsikker konstruktion.

Efterisolering af kælderydervæg indvendigt op til 200 mm isolering med uorganiske isoleringsplader. En udvendig fugtisolering og dræning er at foretrække, men er væsentligt dyrere og ikke indregnet i overslagsprisen.

ÅRLIG BESPARELSE

58.889 kr.

INVESTERING

633.428 kr.

KÆLDER YDERVÆGGE

STATUS

Kælderydervægge mod jord er ca. 30 cm beton uden isolering. Konstruktionstykkelser er målt ved vindue. Isoleringsforhold er skønnet ud fra dette.

RENOVERINGSFORSLAG

Efterisolering af kælderydervæg indvendigt op til 200 mm isolering med uorganiske isoleringsplader. En udvendig fugtisolering og dræning er at foretrække, men er væsentligt dyrere og ikke indregnet i overslagsprisen.

ÅRLIG BESPARELSE

11.022 kr.

INVESTERING

417.601 kr.

HULE YDERVÆGGE

STATUS

Ydervæg er ca. 300 mm hulmur med 1/2 sten tegl udvendig og indvendig. Hulmuren er efterisoleret med mineraluldsgranulat. Der er ikke givet forslag til efterisolering, da det ikke er umiddelbart rentabelt. Konstruktions- og isoleringsforhold er registreret på tegningsmateriale.

Adresse

Søndre Landevej 98
6400 Sønderborg

Energimærkningsnummer

311713804

Gyldighedsperiode

10. oktober 2023 - 10. oktober 2033

Udarbejdet af

Botjek A/S
CVR-nr.: 30711602

VINDUER, OVENLYS OG DØRE

VINDUER, OVENLYS OG DØRE

STATUS

Beskrivelse og glasforhold vedrørende vinduer og døre er baseret på visuel kontrol ved konsulent.

FACADEVINDUER

STATUS

Vinduer og døre er med 2-lags energiruder med kold kant.

Massiv dør til kælder er uisoleret.

Ovenlysvinduer er med 2-lags termoruder.

RENOVERINGSFORSLAG

Dør til kældere udskiftetes til isolerede døre.

Det anbefales at udskifte ovenlys vinduer med 2-lags termoruder til nye ovenlys vinduer med 3-lags energiruder med varm kant.

ÅRLIG BESPARELSE

2.903 kr.

INVESTERING

GULVE

ETAGEADSKILLELSE

STATUS

Gulv mod kælder er uisoleret betondæk med trægulv på strøer. Isoleringsforhold er målt ved lem mod krybekælder.

RENOVERINGSFORSLAG

Efterisolering af gulv mod kælder nedefra med 200 mm isolering, afsluttet med godkendt beklædning. Der gøres opmærksom på, at loftshøjden i kælderen hermed sænkes.

ÅRLIG BESPARELSE

11.541 kr.

INVESTERING

137.434 kr.

KRYBEKÆLDER

STATUS

Gulv mod krybekælder er brædder på bjælker isoleret med ca. 75 mm. Isoleringsforhold er målt ved lem mod krybekælder.

RENOVERINGSFORSLAG	ÅRLIG BESPARELSE	INVESTERING
Gulv mod krybekælder udskiftes til nyt terrændæk isoleret med minimum 300 mm, hvilket svarer til gældende energikrav. For at fremtidssikre bygningen kan terrændækket isoleres til lavenergistandard med 400 mm, dette har dog en længere tilbagebetalingstid med de nuværende forhold og er derfor ikke indregnet i dette forslag.	8.218 kr.	

KÆLDERGULV		
STATUS Kældergulv er udført som uisoleret betondæk mod jord. Konstruktions- og isoleringsforhold er registreret på tegningsmateriale.		
RENOVERINGSFORSLAG	ÅRLIG BESPARELSE	INVESTERING
Kældergulvet udskiftes til nyt gulv isoleret med minimum 300 mm, hvilket svarer til gældende energikrav. Der er i forslaget ikke indregnet evt. understøbning af fundament i forbindelse med efterisolering af kældergulve. For at fremtidssikre bygningen kan terrændækket isoleres til lavenergistandard med 400 mm, dette har dog en længere tilbagebetalingstid med de nuværende forhold og er derfor ikke indregnet i dette forslag.	4.683 kr.	

ETAGEADSKILLELSE		
STATUS Gulv mod kælder er brædder på bjælker isoleret med 75 mm. Konstruktions- og isoleringsforhold er registreret på tegningsmateriale.		

VENTILATION		
VENTILATION		
STATUS Huset ventileres ved naturlig ventilation gennem vinduer, naturligt aftræk fra bad samt via mekanisk aftræk fra køkken (emhætte). Bygningen anses for normal tæt, da konstruktionssamlinger og fuger ved vindues- og døråbninger, samt tætningslister i vinduer og udvendige døre er rimelig intakte.		

VARMEANLÆG		
VARMEANLÆG		
STATUS Ejendommen opvarmes med direkte fjernvarme. Fjernvarmestik er placeret i kælder.		

VARMEPUMPER

STATUS

Der er ikke installeret varmepumpe.
Beregninger viser at det ikke er rentabelt at etablere varmepumpe, da der er fjernvarme som varmekilde, hvorfor der ikke indgår et forslag herom i det færdige energimærke.

SOLVARME

STATUS

Der er ikke installeret solvarmeanlæg.
Beregninger viser at det ikke er rentabelt at etablere solvarmeanlæg, da der er fjernvarme som varmekilde, hvorfor der ikke indgår et sådant forslag i det færdige energimærke.

VARMEFORDELING

VARMERØR

STATUS

Varmefordelingsrør er udført som 3/8" rør. Rørene er isoleret med 20 mm isolering. Længder, dimension og isolering af rør er skønnede, da de helt eller delvist er utilgængelige.

RENOVERINGSFORSLAG

Efterisolering af varmfeddelingsrør op til i alt 60 mm isolering, udført enten med rørsåle eller lamelmåtter.

ÅRLIG BESPARELSE

9.857 kr.

INVESTERING

VARMEFORDELING

STATUS

Den primære opvarmning af ejendommen sker via radiatorer i opvarmede rum. Varmefordelingsrør skønnes udført som to-strengs anlæg.

AUTOMATIK

STATUS

Der er ikke monteret automatik til styring af fremløbstemperaturen til centralvarmeinstallationen efter udetemperatur.

Der er mulighed for sommerstop.

Der er på radiatorer monteret termostatventiler, der styres efter rumtemperaturen.

VARMT BRUGSVAND

VARMTVANDSBEHOLDER

STATUS

Varmt brugsvand produceres i 110 l præisoleret vandvarmer, fabrikat HS Tarm type Cabinet. Vandvarmeren er placeret i kælder. I 50% af bygningerne ca.

Varmt brugsvand produceres via gennemstrømningsvandvarmer, fabrikat Redan. Vandvarmeren er placeret i kælder. I 50% af bygningerne ca.

Tilslutningsrør til vandvarmeren er udført som 3/8" stålør. Rørene er isoleret med 20 mm isolering.

RENOVERINGSFORSLAG

Varmtvandsbeholder udskiftes til ny gennemstrømningsvandvarmer

Efterisolering af tilslutningsrør til vandvarmer op til 60 mm isolering, udført enten med rørskåle eller lamelmåtter.

ÅRLIG BESPARELSE

4.255 kr.

INVESTERING

EL

SOLCELLER

STATUS

Der er ingen solceller på bygningen.

RENOVERINGSFORSLAG

Etablering af solcelleanlæg bestående af ca. 11 m² monokrystallinske solceller pr. bolig med egen inverter på tagfladen mod syd.

Solcelleanlæg bør orienteres mest muligt mod syd, og skygge fra træer og beplantninger skal så vidt mulig undgås. Skygger fra eventuelle træer og beplantninger indgår ikke i beregningen.

Inden montering skal det nærmere undersøges om taget er egnet til montage af solcelleanlæg. Evt. øgede udgifter til tagforstærkning mm. er ikke indregnet i prisen.

Der er i forslaget ikke taget højde for eventuelle restriktioner i forhold til Planlovsbestemmelser herunder lokalplan m.v.

Modsat solvarme og varmepumpe, supplerer solceller strømforsyningen og ikke varmforsyningen, medmindre der anvendes el til opvarmning af bygningen.

Det foreslåede solcelleanlæg er på 2 kW pr. bolig. Anlæg bør altid projekteres således at de passer til bygningens el-forbrug.

ÅRLIG BESPARELSE

94.196 kr.

INVESTERING

972.800 kr.

Adresse

Søndre Landevej 98
6400 Sønderborg

Energimærkningsnummer

311713804

Gyldighedsperiode

10. oktober 2023 - 10. oktober 2033

Udarbejdet af

Botjek A/S
CVR-nr.: 30711602

En bygning består af mange dele, der har betydning for bygningens energibehov. Figuren herunder giver en forklaring af de væsentligste dele på tværs af konstruktioner og installationer.

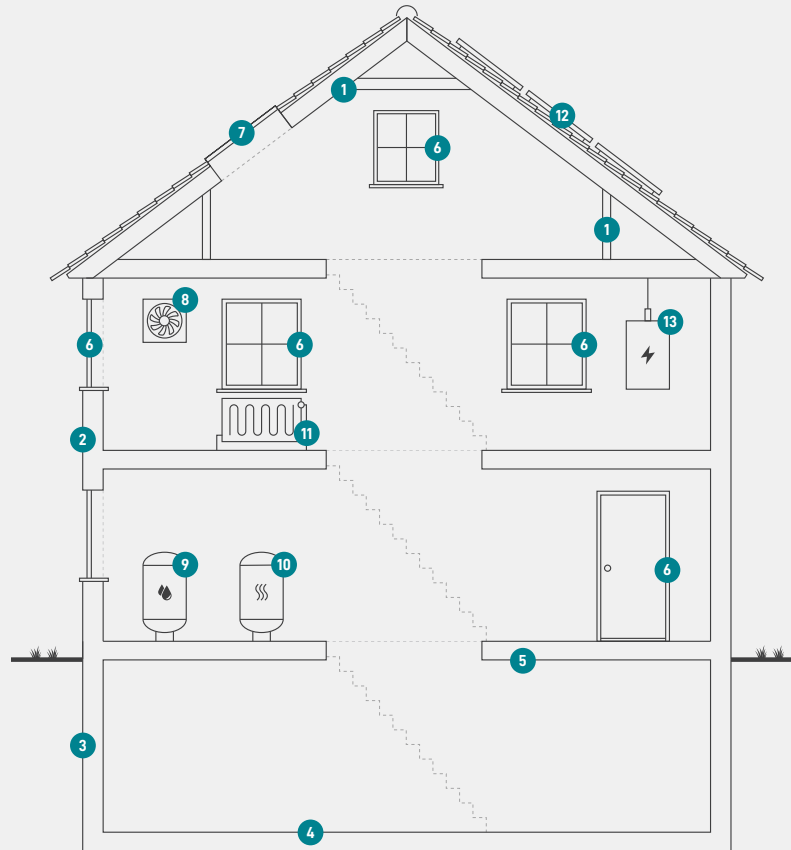

1

Tag og loft

Bygningens øverste del af klimaskærmen, f.eks. et loftrum, et fladt tag eller et udnyttet tagrum.

2

Ydervægge

Bygningens vægge ud mod det fri eller mod uopvarmede områder. Væggen kan være hule, massive eller lette ydervægge.

3

Kælderydervægge

Bygningens kælderydervægge, som vender mod jorden.

4

Kældergulv

Bygningens nederste del af klimaskærmen i bygninger med opvarmet kælder.

5

Etageadskillelse og gulv

Bygningens nederste del af klimaskærmen, f.eks. terrændæk, gulv mod krybekælder eller etageadskillelse mod opvarmet kælder.

6

Vinduer/døre

Bygningens facadevinduer og yderdøre.

7

Ovenlys

Bygningens ovenlysvinduer.

8

Ventilation

Bygningens ventilationsanlæg og ventilationskanaler.

9

Varmt brugsvand

Bygningens komponenter til varmt brugsvand, bl.a. varmtvandsrør og varmtvandsbeholder.

10

Varmeanlæg

Bygningens varmeanlæg, f.eks. kedler, fjernvarme, ovne og varmepumper.

11

Varmefordeling

Bygningens varmfordelingsanlæg, bl.a. varmeanlægget, varmerør og automatik.

12

Solenergi

Bygningens solenergi, f.eks. solvarme og solceller.

13

El og teknik

Bygningens driftsrelaterede el og teknik, f.eks. varmfordelingspumper, varmtvandspumper og vindmøller.

Adresse

Søndre Landevej 98
6400 Sønderborg

Energimærkningsnummer

311713804

Gyldighedsperiode

10. oktober 2023 - 10. oktober 2033

Udarbejdet af

Botjek A/S
CVR-nr.: 30711602

ENERGIMÆRKE

FOR BOLIGEN

Søndre Landevej 44-106 og Grundtvigs Alle 100C
Søndre Landevej 72 - 011
Søndre Landevej 72
6400 Sønderborg

Energimærkningen er baseret på beregnet forbrug



Energistyrelsen

Gyldig fra den 10. oktober 2023 til den 10. oktober 2033
Energimærkningsnummer: 311713804

ENERGIMÆRKE

FOR BOLIGEN

Søndre Landevej 44-106 og Grundtvigs Alle 100C
Søndre Landevej 88 - 013
Søndre Landevej 88
6400 Sønderborg

Energimærkningen er baseret på beregnet forbrug



Energistyrelsen

Gyldig fra den 10. oktober 2023 til den 10. oktober 2033
Energimærkningsnummer: 311713804

ENERGIMÆRKE

FOR BOLIGEN

Søndre Landevej 44-106 og Grundtvigs Alle 100C
Søndre Landevej 74 - 012
Søndre Landevej 74
6400 Sønderborg

Energimærkningen er baseret på beregnet forbrug



Energistyrelsen

Gyldig fra den 10. oktober 2023 til den 10. oktober 2033
Energimærkningsnummer: 311713804

ENERGIMÆRKE

FOR BOLIGEN

Søndre Landevej 44-106 og Grundtvigs Alle 100C
Søndre Landevej 98 - 014
Søndre Landevej 98
6400 Sønderborg

Energimærkningen er baseret på beregnet forbrug



Energistyrelsen

Gyldig fra den 10. oktober 2023 til den 10. oktober 2033
Energimærkningsnummer: 311713804

ENERGIMÆRKE

FOR BOLIGEN

Søndre Landevej 44-106 og Grundtvigs Alle 100C
Søndre Landevej 70 - 010
Søndre Landevej 70
6400 Sønderborg

Energimærkningen er baseret på beregnet forbrug



Energistyrelsen

Gyldig fra den 10. oktober 2023 til den 10. oktober 2033
Energimærkningsnummer: 311713804

ENERGIMÆRKE

FOR BOLIGEN

Søndre Landevej 44-106 og Grundtvigs Alle 100C
Søndre Landevej 68 - 009
Søndre Landevej 68
6400 Sønderborg

Energimærkningen er baseret på beregnet forbrug



Energistyrelsen

Gyldig fra den 10. oktober 2023 til den 10. oktober 2033
Energimærkningsnummer: 311713804

ENERGIMÆRKE

FOR BOLIGEN

Søndre Landevej 44-106 og Grundtvigs Alle 100C
Søndre Landevej 66 - 008
Søndre Landevej 66
6400 Sønderborg

Energimærkningen er baseret på beregnet forbrug



Energistyrelsen

Gyldig fra den 10. oktober 2023 til den 10. oktober 2033
Energimærkningsnummer: 311713804

ENERGIMÆRKE

FOR BOLIGEN

Søndre Landevej 44-106 og Grundtvigs Alle 100C
Søndre Landevej 64 - 007
Søndre Landevej 64
6400 Sønderborg

Energimærkningen er baseret på beregnet forbrug



Energistyrelsen

Gyldig fra den 10. oktober 2023 til den 10. oktober 2033
Energimærkningsnummer: 311713804

ENERGIMÆRKE

FOR BOLIGEN

Søndre Landevej 44-106 og Grundtvigs Alle 100C
Søndre Landevej 62 - 006
Søndre Landevej 62
6400 Sønderborg

Energimærkningen er baseret på beregnet forbrug



Energistyrelsen

Gyldig fra den 10. oktober 2023 til den 10. oktober 2033
Energimærkningsnummer: 311713804

ENERGIMÆRKE

FOR BOLIGEN

Søndre Landevej 44-106 og Grundtvigs Alle 100C
Søndre Landevej 60 - 005
Søndre Landevej 60
6400 Sønderborg

Energimærkningen er baseret på beregnet forbrug



Energistyrelsen

Gyldig fra den 10. oktober 2023 til den 10. oktober 2033
Energimærkningsnummer: 311713804

ENERGIMÆRKE

FOR BOLIGEN

Søndre Landevej 44-106 og Grundtvigs Alle 100C
Søndre Landevej 56 - 004
Søndre Landevej 56
6400 Sønderborg

Energimærkningen er baseret på beregnet forbrug



Energistyrelsen

Gyldig fra den 10. oktober 2023 til den 10. oktober 2033
Energimærkningsnummer: 311713804

ENERGIMÆRKE

FOR BOLIGEN

Søndre Landevej 44-106 og Grundtvigs Alle 100C
Søndre Landevej 52 - 003
Søndre Landevej 52
6400 Sønderborg

Energimærkningen er baseret på beregnet forbrug



Energistyrelsen

Gyldig fra den 10. oktober 2023 til den 10. oktober 2033
Energimærkningsnummer: 311713804

ENERGIMÆRKE

FOR BOLIGEN

Søndre Landevej 44-106 og Grundtvigs Alle 100C
Søndre Landevej 48 - 002
Søndre Landevej 48
6400 Sønderborg

Energimærkningen er baseret på beregnet forbrug



Energistyrelsen

Gyldig fra den 10. oktober 2023 til den 10. oktober 2033
Energimærkningsnummer: 311713804

ENERGIMÆRKE

FOR BOLIGEN

Søndre Landevej 44-106 og Grundtvigs Alle 100C
Søndre Landevej 44 - 001
Søndre Landevej 44
6400 Sønderborg

Energimærkningen er baseret på beregnet forbrug



Energistyrelsen

Gyldig fra den 10. oktober 2023 til den 10. oktober 2033
Energimærkningsnummer: 311713804