



Energistyrelsen

ENERGIMÆRKNINGSRAPPORT

ENERGIMÆRKE OG FORSLAG TIL ENERGIFORBEDRINGER

Sankt Jørgens Bjerg 1A-C, 3-5B (ulige nr.)
Sankt Jørgens Bjerg 1
6400 Sønderborg

DINE BYGNINGER
HAR ENERGIMÆRKE

B

Du betaler hvert år **11.100 kr.**
mere, end du behøver i energjudgifter*

ENERGIKONSULENTENS BEDSTE ANBEFALINGER

- 1 Etablering af solceller.**
Årlig besparelse: 10.000 kr.
Investering: 121.600 kr.
- 2 Udskifte lyskilder i kælderrum til LED.**
Årlig besparelse: 262 kr.
Investering: 2.625 kr.
- 3 Efterisolering af vandret loft.**
Årlig besparelse: 860 kr.
Investering: 24.742 kr.

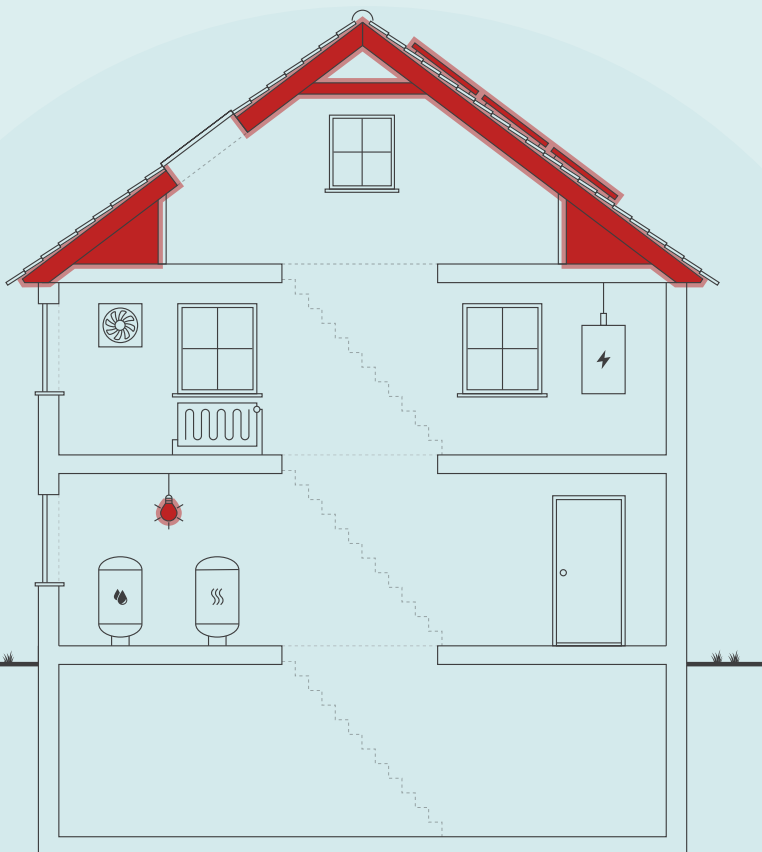

Skitsen illustrerer en generisk bygning, baseret på bygningens karaktertræk. Ikonforklaring kan ses under afsnittet IKONFORKLARING.

BYGNINGENS ENERGIFORBRUG*

	I DAG	EFTER RENTABLE TILTAG	DU SPARER ÅRLIGT
Fjernvarme	104.000 kr.	103.100 kr.	900 kr.
El til forbrug	66.200 kr.	56.000 kr.	10.200 kr.
Samlet energjudgift	170.200 kr.	159.100 kr.	11.100 kr.
Samlet CO2-udledning	11,36 ton	9,91 ton	1,45 ton

BYGNINGENS PLACERING PÅ ENERGIMÆRKNINGSSKALAEN



* Tallene er baseret på en standardiseret brug af bygningen. Se siden: FORMÅLET MED ENERGIMÆRKNINGEN.

Adresse

Sankt Jørgens Bjerg 1
6400 Sønderborg

Energimærkningsnummer

311713057

Gyldighedsperiode

6. oktober 2023 - 6. oktober 2033

Udarbejdet af

Botjek A/S
CVR-nr.: 30711602

På denne side får du hjælp til at igangsætte de energiforbedringer, som energikonsulenten har fremhævet. Du kan sammenligne tiltagene på tværs af økonomi, klima og praktiske forhold, ligesom der til hvert forslag er en trinvis guide til at komme i gang med energiforbedringerne.

På de følgende sider i rapporten finder du detaljeret information om energikonsulentens forbedringsforslag.

ETABLERING AF SOLCELLER.

- 1 Find en håndværker eller anden relevant fagperson som kan hjælpe dig med planlægning og udførelse af din energiforbedring.
- 2 Undersøg nærmere om etablering af solceller.
- 3 Læs mere om energiforbedringer på spareenergi.dk
- 4 Indhent et eller flere tilbud på energiforbedringen, udvælg den løsning, der passer dig bedst, og begynd din energiforbedring.



Besparelse
10.000 kr./årligt



CO2-reduktion
1.360 kg./årligt



Investering
121.600 kr.



Renoveringstid
Fra 1 uge til 2 uger

UDSKIFTE LYSKILDER I KÆLDERRUM TIL LED.

- 1 Find en håndværker eller anden relevant fagperson som kan hjælpe dig med planlægning og udførelse af din energiforbedring.
- 2 Undersøg nærmere om udskifte lyskilder i kælderrum til led.
- 3 Læs mere om energiforbedringer på spareenergi.dk
- 4 Indhent et eller flere tilbud på energiforbedringen, udvælg den løsning, der passer dig bedst, og begynd din energiforbedring.



Besparelse
262 kr./årligt



CO2-reduktion
24 kg./årligt



Investering
2.625 kr.



Renoveringstid
Op til 2 dage

EFTERISOLERING AF VANDRET LOFT.

- 1 Find en håndværker eller anden relevant fagperson som kan hjælpe dig med planlægning og udførelse af din energiforbedring.
- 2 Undersøg nærmere om efterisolering af vandret loft.
- 3 Læs mere om energiforbedringer på spareenergi.dk
- 4 Indhent et eller flere tilbud på energiforbedringen, udvælg den løsning, der passer dig bedst, og begynd din energiforbedring.



Besparelse
860 kr./årligt



CO2-reduktion
63 kg./årligt



Investering
24.742 kr.



Renoveringstid
Fra 2 dage til 1 uge

RÅD OM FINANSIERING

Der eksisterer flere offentlige tilskudspuljer, hvorfra det er muligt at ansøge om tilskud til energirenoveringer. Hold dig opdateret om eksisterende tilskudspuljer på www.spareenergi.dk.

Flere banker tilbyder klima- og energieffektiviseringslån med lav rente. Ring til din bank og hør, hvad de kan tilbyde.

HJÆLP TIL GENNEMFØRELSE AF ENERGIBESPARELSER

Energikonsulenten kan fortælle dig, hvilke forudsætninger der ligger til grund for de enkelte forbedringsforslag.

På spareenergi.dk kan du læse mere om energirenoveringer og finde inspiration og hjælp til at igangsætte en energirenovering. Find f.eks. Bygningsguiden, hvor vi har samlet viden om de mest almindelige hustyper i Danmark – så du kan få overblik over, hvordan man opnår en bedre bolig, der både er energieffektiv, har et godt indeklima og er tidssvarende.

Adresse

Sankt Jørgens Bjerg 1
6400 Sønderborg

Energimærkningsnummer

311713057

Gyldighedsperiode

6. oktober 2023 - 6. oktober 2033

Udarbejdet af

Botjek A/S
CVR-nr.: 30711602

På denne side kan du sammenligne økonomi og klimaeffekt for alle rapportens forbedringsforslag.

SIDE 3 - BILAG

RENTABLE RECOVERINGSFORSLAG			
RECOVERINGSFORSLAG	ÅRLIG BESPARELSE*	INVESTERING	REDUKTION I ÅRLIGT UDLEDT CO ₂
LOFTRUM Efterisolering af vandret loft.	860 kr.	24.742 kr.	63 kg CO ₂
BELYSNING Udskifte lyskilder i kælderrum til LED.	262 kr.	2.625 kr.	24 kg CO ₂
SOLCELLER Etablering af solceller.	10.000 kr.	121.600 kr.	1.360 kg CO ₂
ANDRE FORSLAG DER KAN VÆRE RENTABLE, HVIS DE UDFØRES SAMMEN MED ANDRE RECOVERINGER			
BELYSNING Udskifte lyskilder i trapperum til LED.	207 kr.		19 kg CO ₂

* Tallene er baseret på en standardiseret brug af bygningen. Se siden: FORMÅLET MED ENERGIMÆRKNINGEN.

Adresse

Sankt Jørgens Bjerg 1
6400 Sønderborg

Energimærkningsnummer

311713057

Gyldighedsperiode

6. oktober 2023 - 6. oktober 2033

Udarbejdet af

Botjek A/S
CVR-nr.: 30711602

FORMÅLET MED ENERGIMÆRKNINGEN

Energimærkning af bygninger har to formål: Mærkningen synliggør bygningens beregnede energibehov og er derfor en form for varedeklaration, når en bygning sælges eller udlejes. På baggrund af det beregnede energibehov tildeles boligen en karakter på energimærkningskalaen fra A2020 til G.

Rapporten giver et overblik over de energimæssige forbedringer af bygningerne, som er rentable at gennemføre eller kan være rentable, hvis de udføres sammen med andre renoveringer. Rapporten beskriver hvad forbedringerne går ud på, hvad de koster at gennemføre, hvor meget energi og CO2 man sparer, og hvor stor besparelse der kan opnås på el- og varmeregninger ud fra det beregnede energibehov.

DERFOR SKAL DU GENNEMFØRE ENERGIFORBEDRINGER:



BEDRE INDEKLIMA

Energiforbedringer kan have en positiv betydning for indeklimaet.



VARMERE OVERFLADER

Bygningen bliver bedre til at holde på varmen, så det er muligt at udnytte flere områder i bygningen, der før var for kolde.



ØGET KOMFORT

Det bliver nemmere at opretholde den rette temperatur i bygning, så den bliver rarere at være i.



MINDRE TRÆK

Bygningen bliver tættere, så det ikke længere trækker fra de steder, hvor brugerne før var generet af kulde og træk.

Det beregnede energibehov er en ret præcis indikator for bygningens energimæssige kvalitet – i modsætning til det faktiske forbrug, som naturligvis er stærkt afhængigt både af vejret og af de vaner, som bygningens brugere har. Nogle sparer på varmen, mens andre fyrer for åbne vinduer eller bruger store mængder varmt vand.

For at kunne sammenligne bygningers energimæssige kvalitet, beregnes bygningens beregnede energibehov ud fra en række standardantagelser for vej, familiestørrelse, indendørstemperatur, adfærd m.v. Nedenfor ses de mest centrale antagelser for det beregnede energibehov.

FIRE ÅRSAGER TIL AT BYGNINGENS FAKTISKE VARMEREGNING KAN AFVIGE FRA DET BEREGNEDE ENERGIBEHOV I RAPPORTEN:



BRUG AF BYGNINGEN

Der antages en gennemsnitlig anvendelse af bygningen ift. brugere, drift og apparater. Det faktiske varmeforbrug kan afvige, hvis bygningen har et andet brugsmønster.



INDENDØRSTEMPERATUR

Der antages en konstant opvarmning af bygningen til 20°C. Den faktiske varmeregning kan afvige hvis brugerne ønsker en højere eller lavere temperatur.



VARMTVANDSFORBRUG

Der antages et gennemsnitligt forbrug af varmt vand relativt til bygningens størrelse. Den faktiske varmeregning kan afvige, hvis brugerne bruger mere eller mindre varmt vand.



VEJRFORHOLD

Der antages gennemsnitlige vejrforhold. Den faktiske varmeregning kan afvige, hvis vinteren er særlig varm eller kold.

Adresse

Sankt Jørgens Bjerg 1
6400 Sønderborg

Energimærkningsnummer

311713057

Gyldighedsperiode

6. oktober 2023 - 6. oktober 2033

Udarbejdet af

Botjek A/S
CVR-nr.: 30711602



BYGNINGSBESKRIVELSE / Sankt Jørgens Bjerg 1 - 001

ADRESSE

Sankt Jørgens Bjerg 1, 6400 Sønderborg

BYGNINGENS ANVENDELSE I FØLGE BBR

Etagebolig

KOMMUNE NR. 540	BFE NR. 7074447	BYGNINGS NR. 1	BOLIGAREAL I BBR 450 m ²	ERHVERVSAREAL I BBR 0 m ²
OPFØRELSESÅR 1992	OPVARMET BYGNINGSAREAL 450 m ²	HERAF TAGETAGE OPVARMET 0 m ²	HERAF KÆLDERETAGE OPVARMET 0 m ²	UOPVARMET KÆLDERETAGE 0 m ²
ÅR FOR VÆSENTLIG RENOVERING Ikke angivet	VARMEFORSYNING Fjernvarme (MWh)	SUPPLERENDE VARME Ikke angivet		



ENERGIMÆRKE



ENERGIMÆRKE EFTER RENTABLE BESPARELSFORSLAG



ENERGIMÆRKE EFTER ALLE BESPARELSFORSLAG

BYGNINGENS BEREGNEDE ENERGIBEHOV

Opvarmning

FORSYNINGSFORM Fjernvarme,	VARMEBEHOV I kWh 37.220	OMREGNET TIL ENERGIENHED FOR FORSYNINGSFORM 37,22 MWh fjernvarme (mwh)
-------------------------------	----------------------------	---

Andre energibehov

EL TIL ANDET* El til forbrug,	kWh 13.853
----------------------------------	---------------

*El til bygningsdrift er det elforbrug, der i beregningen går til installationer, f.eks. varmfordelingspumper, ventilation mv. El til forbrug dækker over et standardiseret, gennemsnitligt elforbrug til f.eks. hvidevarer, tv mv. El til forbrug påvirker ikke energimærkekarakteren, men den varme der afgives fra elforbrugende udstyr reducerer bygningens beregnede varmebehov.

Adresse

Sankt Jørgens Bjerg 1
6400 Sønderborg

Energimærkningsnummer

311713057

Gyldighedsperiode

6. oktober 2023 - 6. oktober 2033

Udarbejdet af

Botjek A/S
CVR-nr.: 30711602

BYGNINGSBESKRIVELSE / Sankt Jørgens Bjerg 3 - 002

ADRESSE

Sankt Jørgens Bjerg 3, 6400 Sønderborg

BYGNINGENS ANVENDELSE I FØLGE BBR

Etagebolig

KOMMUNE NR. 540	BFE NR. 7074447	BYGNINGS NR. 2	BOLIGAREAL I BBR 528 m ²	ERHVERVSAREAL I BBR 0 m ²
OPFØRELSESÅR 1992	OPVARMET BYGNINGSAREAL 528 m ²	HERAF TAGETAGE OPVARMET 0 m ²	HERAF KÆLDERETAGE OPVARMET 0 m ²	UOPVARMET KÆLDERETAGE 105 m ²
ÅR FOR VÆSENTLIG RENOVERING Ikke angivet	VARMEFORSYNING Fjernvarme (MWh)	SUPPLERENDE VARME Ikke angivet		

B

ENERGIMÆRKE

B

ENERGIMÆRKE EFTER RENTABLE BESPARELSFORSLAG

B

ENERGIMÆRKE EFTER ALLE BESPARELSFORSLAG

BYGNINGENS BEREGNEDE ENERGIBEHOV

Opvarmning

FORSYNINGSFORM Fjernvarme,	VARMEBEHOV I kWh 45.460	OMREGNET TIL ENERGIENHED FOR FORSYNINGSFORM 45,46 MWh fjernvarme (mwh)
-------------------------------	----------------------------	---

Andre energibehov

EL TIL ANDET* El til forbrug,	kWh 16.531
----------------------------------	---------------

*El til bygningsdrift er det elforbrug, der i beregningen går til installationer, f.eks. varmfordelingspumper, ventilation mv. El til forbrug dækker over et standardiseret, gennemsnitligt elforbrug til f.eks. hvidevarer, tv mv. El til forbrug påvirker ikke energimærkekarakteren, men den varme der afgives fra elforbrugende udstyr reducerer bygningens beregnede varmebehov.

Adresse

Sankt Jørgens Bjerg 1
6400 Sønderborg

Energimærkningsnummer

311713057

Gyldighedsperiode

6. oktober 2023 - 6. oktober 2033

Udarbejdet af

Botjek A/S
CVR-nr.: 30711602

ANVENDTE ENERGIPRISER INKL. AFGIFTER VED BEREGNING AF BESPARELSER

Anvendte energipriser ved beregning af energibesparelserne i denne rapport:

Fjernvarme

888 kr. pr. MWh

Fast afgift: 15.312 kr. pr. år

Der er i energimærket anvendt aktuelle energipriser for alle brændselstyper fx fjernvarme, olie, el, naturgas, brænde og træpiller. Priser på gas og el er baseret på statistik fra forsyningstilsynet. Pris på fjernvarme stammer fra det konkrete fjernvarmeværk.

OPLYST FORBRUG INKL. MOMS OG AFGIFTER

Denne rapport indeholder oplysninger omkring det faktiske forbrug, som energikonsulenten har indhentet ved udførelsen af energimærket. Oplysningerne om det faktiske forbrug kan ses under afsnittet OPLYST ENERGIFORBRUG.

FORBEHOLD FOR PRISER PÅ INVESTERING I ENERGIBESPARELSE

Energimærkets besparelsesforslag er baseret på energikonsulentens erfaring og vurdering. Før energibesparelsesforslagene iværksættes, bør der altid indhentes tilbud fra flere leverandører, da de angivne priser alene skal betragtes som vejledende. Desuden bør det undersøges om energiforbedringen kræver myndighedsgodkendelse.

Årligt abonnement for salg af el bør undersøges nærmere, da dette varierer meget på det frie el marked.

For en konkret vurdering af ejendommens isoleringsmæssige tilstand, skal der udføres destruktive indgreb i klimaskærmen.

DESTRUKTIVE UNDERSØGELSER

Der er i forbindelse med bygningsgennemgang ikke givet tilladelse til at foretage destruktive undersøgelser. Oplysning om isolering beror derfor på energikonsulentens skøn, tegningsmateriale og byggeskik.

FIRMA

Firmanummer: 600078

CVR-nummer: 30711602

Botjek A/S

Botjek Center Sydvestjylland, Mukkerten 21

6715 Esbjerg

6700@botjek.dk

tlf. 75 12 43 11

Ved energikonsulent
Torsten Rolf Hoffmann

RAPPORTENS GYLDIGHED

Gyldig fra 6. oktober 2023 til den 6. oktober 2033

KLAGEMULIGHEDER

Tror du, der er fejl i rapporten, eller ønsker du at klage over energimærkningen, skal du rette henvendelse til det certificerede energimærkningsfirma, der har udarbejdet mærkningen.

Ejeren af bygningen eller enheden kan klage. Klagen skal være modtaget hos det certificerede energimærkningsfirma, senest:

- 1 år efter energimærkningsrapportens dato, eller
- 1 år efter bygningens overtagelsesdag, som er aftalt mellem sælger og køber, hvis bygningen efter indberetningen af energimærkningsrapporten har fået ny ejer - dog senest 6 år efter energimærkningsrapportens datering.

Reglerne om klageadgang står i gældende bekendtgørelse om energimærkning af bygninger. Klik ind på linket og læs mere om, hvordan du indgiver en klage.

www.ens.dk/ansvarsomraader/energimaerkning-af-bygninger/klagevejledning

Det certificerede energimærkningsfirma behandler klagen og bør meddele sin skriftlige afgørelse af klagen inden for 4 uger.

BEHANDLING AF OPLYSNINGER

Energistyrelsen er ansvarlig for behandlingen af oplysninger om bygningen, herunder offentliggørelse af energimærkningsrapporten. Du kan læse mere om reglerne, samt hvordan vi behandler oplysninger på vores hjemmeside.

www.ens.dk/ansvarsomraader/energimaerkning-af-bygninger/lovgivning-om-energimaerkning

Adresse

Sankt Jørgens Bjerg 1
6400 Sønderborg

Energimærkningsnummer

311713057

Gyldighedsperiode

6. oktober 2023 - 6. oktober 2033

Udarbejdet af

Botjek A/S
CVR-nr.: 30711602

Bygningsdelenes isoleringsevne er baseret på skøn ud fra registrerede isoleringstykkelser, og er heraf fastlagt ud fra tabeller i gældende håndbog for energikonsulenter, som sammen med Rockwool Energy Design og DS 418 7. udgave danner grundlag for beregninger af yderligere konstruktioner.

Der gøres opmærksom på, at forslag vedr. efterisolering af bygningskonstruktioner som f.eks. gulve, lofter og vægge alene er beregnet ud fra et energimæssigt hensyn. Der er i forslagene ikke taget højde for eventuelt arkitektoniske og/eller dugpunkts/fugtmæssige konsekvenser af forslagene, samt en eventuel forringelse af loftshøjden i kældere. Det anbefales generelt, at kontakte en rådgiver/fagmand for at få udarbejdet en detaljeret projektbeskrivelse før isolerings- og/eller ombygningsarbejder igangsættes.

Facade mod Nordre Havnegade betragtes i energimærket som værende imod vest. Herefter er bygningen roteret iht bekendtgørelse om Energimærkning.

Varmeafregning sker direkte ml forbruger og forsyning. Der er forbrugsmålere i hver lejlighed. Varmeforbruget er ikke oplyst specifikt af ejer, hvorfor der ved enheder er anført 0.

KOMMENTARER TIL BYGNINGSBESKRIVELSEN

Sankt Jørgens Bjerg 1, 6400 Sønderborg, er 2 etageboligbygninger opført i 1992. henhold til BBR-oversigt er der ikke foretaget renovering.

Ejendommen er kontrolopmålt af energikonsulenten. Det opmålte areal stemmer overens med BBR.
Antal boliger 12 stk.
Boligareal 978 m².

Ejendommen er traditionelt isoleret ud fra det gældende bygningsreglement på opførelsestidspunktet. Ved besigtigelsen forelå snit-, plan- og facadetegning dateret 1990, samt energimærke dateret 2011.

Følgende lejligheder er besigtiget i forbindelse med energimærkningen: nr; 5B.st, 3.st.th, 1.1.th, kælderrum, loftrum.

Adresse

Sankt Jørgens Bjerg 1
6400 Sønderborg

Energimærkningsnummer

311713057

Gyldighedsperiode

6. oktober 2023 - 6. oktober 2033

Udarbejdet af

Botjek A/S
CVR-nr.: 30711602

På de følgende sider kan du se en detaljeret beskrivelse af energitilstanden af dine bygninger, energikonsulentens forslag til energiforbedringer og tilhørende energiløsninger.

Nogle forbedringsforslag er rentable. Det betyder, at du sparer mere på dit energiforbrug inden for energiforbedringens levetid, end energiforbedringen koster at gennemføre.

De rentable forslag fremgår med en investeringspris.

Nogle forbedringsforslag kan med fordel overvejes ved renoveringer, eller hvis der er bygningsdele, der alligevel skal udskiftes. Investeringsprisen til forbedringsforslag ved renovering, er ikke angivet da investeringen vil afhænge af den konkrete renovering, som skal ske i forbindelse med besparelsesforslaget.

TAG OG LOFT

LOFTRUM

STATUS

SKRÅ VÆGGE

Skråvægge er udført som let konstruktion, isoleret med ca. 20 cm isolering. Konstruktionstykkelse er målt ved ovenlys- og isoleringsforhold er registreret på tegningsmaterialet. Der er ikke givet forslag til efterisolering, da det ikke er umiddelbart rentabelt.

VANDRETTE LOFTER

Etageadskillelse mod uopvarmet loftrum er isoleret med ca. 20 cm isolering. Isoleringsforhold er målt ved loftlem. Loftlem er placeret i lejligheder i tagetagen.

RENOVERINGSFORSLAG

Vandret loft efterisoleres op til i alt 300 mm, hvilket svarer til gældende energikrav. Inden efterisolering af loftrum igangsættes, skal det undersøges nærmere, om de eksisterende konstruktioner er tilstrækkeligt tætte. Hvis konstruktionen ikke er tilstrækkelig tæt skal der etableres en dampspærre. Endvidere skal der sikres tilstrækkelig ventilation af loftrummet. Evt. udførelse af ny dampspærre eller etablering af gangbro/hævning af eksisterende gangbro i loftrummet er ikke indregnet i forslaget. For at fremtidssikre bygningen kan loftet i stedet isoleres til lavenergistandard med i alt 400 mm, dette har dog en længere tilbagebetalingstid med de nuværende forhold og er derfor ikke indregnet i dette forslag.

ÅRLIG BESPARELSE

860 kr.

INVESTERING

24.742 kr.

FLADT TAG

STATUS

Det flade tag på kviste er udført som en built-up konstruktion med ca. 15 cm isolering. Isoleringsforhold er baseret på tegningsmaterialet.

Der er ikke givet forslag til efterisolering, da det ikke er umiddelbart rentabelt.

Adresse

Sankt Jørgens Bjerg 1
6400 Sønderborg

Energimærkningsnummer

311713057

Gyldighedsperiode

6. oktober 2023 - 6. oktober 2033

Udarbejdet af

Botjek A/S
CVR-nr.: 30711602

YDERVÆGGE

HULE YDERVÆGGE

STATUS

Ydervæg er ca. 36 cm hulmur med ½ sten tegl udvendig og letbeton indvendig. Hulmuren er isoleret ved opførelsen. Konstruktions- og isoleringsforhold er registreret på tegningsmaterialet.

Der er ikke givet forslag til efterisolering, da det ikke er umiddelbart rentabelt.

LETTE YDERVÆGGE

STATUS

Kvistflunke er udført som let konstruktion isoleret med ca. 150 mm. Konstruktionstykkelser er målt ved vindue og isoleringsforhold er baseret på tegningsmaterialet.

Der er ikke givet forslag til efterisolering, da det ikke er umiddelbart rentabelt.

VINDUER, OVENLYS OG DØRE

VINDUER, OVENLYS OG DØRE

STATUS

Beskrivelse og glasforhold vedrørende vinduer og døre er baseret på visuel kontrol ved konsulent.

FACADEVINDUER

STATUS

Entredøre er massive af isoleret type. Vinduer og døre mod syd og vest er med 2-lags energiruder. Øvrige vinduer og døre er med 2-lags termoruder.

GULVE

GULVE

STATUS

Der er klinkegulve i bad/toilet og trægulve på strøer i øvrige rum.

TERRÆNDÆK

STATUS

Terrændæk udført som betondæk mod letklinker, isoleret med ca. 15 cm. Konstruktions- og isoleringsforhold er registreret på tegningsmaterialet.

Der er ikke stillet forslag til etablering af nyt terrændæk, da den årlige besparelse vil være minimal i forhold til investeringen.

ETAGEADSKILLELSE

STATUS

Gulv mod kælder er betondæk med trægulv på strøer, isoleret med 100 mm. Isoleringsforhold er baseret på tegningsmaterialet.

Der er ikke givet forslag til efterisolering, da det ikke er umiddelbart rentabelt.

VENTILATION

VENTILATION

STATUS

Huset ventileres ved naturlig ventilation via friskluftventiler i vinduer eller vægge i opholdsrum, samt ved mekanisk aftræk fra køkken (emhætte) og bad (udsugningsventilator).

Bygningen anses for normal tæt, da konstruktionssamlinger og fuger ved vindues- og døråbninger, samt tætningslister i vinduer og udvendige døre er rimelig intakte.

VARMEANLÆG

VARMEANLÆG

STATUS

Ejendommen opvarmes med direkte fjernvarme. Fjernvarmestik er fremført til hver enkelt bolig, placeret i teknikskabe i bad.

VARMEPUMPER

STATUS

Der er ikke installeret varmepumpe.

Beregninger viser at det ikke er rentabelt at etablere varmepumpe, da der er fjernvarme som varmekilde, hvorfor der ikke indgår et forslag herom i det færdige energimærke.

Adresse

Sankt Jørgens Bjerg 1
6400 Sønderborg

Energimærkningsnummer

311713057

Gyldighedsperiode

6. oktober 2023 - 6. oktober 2033

Udarbejdet af

Botjek A/S
CVR-nr.: 30711602

SOLVARME

STATUS

Der er ikke installeret solvarmeanlæg.

Beregninger viser at det ikke er rentabelt at etablere solvarmeanlæg, da der er fjernvarme som varmekilde, hvorfor der ikke indgår et sådant forslag i det færdige energimærke.

VARMEFORDELING

VARMEFORDELING

STATUS

Den primære opvarmning af ejendommen sker via radiatorer i opvarmede rum. Varmefordelingsrør skønnes udført som to-strengs anlæg.

VARMEFORDELINGSPUMPER

STATUS

Der er ingen cirkulationspumpe.

AUTOMATIK

STATUS

Der er ikke monteret automatik til styring af fremløbstemperaturen til centralvarmeinstallationen efter udetemperatur.

Der er på radiatorer monteret termostatventiler, der styres efter rumtemperaturen.

Der er mulighed for sommerstop.

VARMT BRUGSVAND

VARMTVANDSBEHOLDER

STATUS

Varmt brugsvand produceres i 110 l præisoleret vandvarmer, fabrikat Fønix. Vandvarmeren er placeret i teknikskabet. Der er en beholder pr. lejlighed.

Adresse

Sankt Jørgens Bjerg 1
6400 Sønderborg

Energimærkningsnummer

311713057

Gyldighedsperiode

6. oktober 2023 - 6. oktober 2033

Udarbejdet af

Botjek A/S
CVR-nr.: 30711602

EL

EL

STATUS

Ved bygningsgennemgangen blev registreret flg belysningsanlæg:

INDVENDIG

60 m2 Trapperum - LED og kompaktrør, med trappeautomatik.

UDVENDIG

105 m2 uopvarmet kælderrum - vurderet som T8 rør med automatisk on/off.

BELYSNING

STATUS

105 m2 uopvarmet kælderrum - vurderet som T8 rør med automatisk on/off.

RENOVERINGSFORSLAG

Det anbefales at udskifte lyskilder til LED.

Det anbefales at udskifte lyskilder i kælder bygning 01 til LED.
LED-lys bruger op til 80 % mindre strøm end traditionelle løsninger og har en levetid, der er 5-10 gange så lang. Så ved at skifte belysning i og omkring ejendommen til LED-teknologi, opnås en stor, øjeblikkelig besparelse. Samtidig får beboere og brugere en meget bedre belysning og større tryghed.

Priserne i forslagene er overslagspriser baseret på skøn og vurdering. Det anbefales at få et specificeret tilbud på udskiftningen af en EL-installatør. Hvis installatøren har særlig viden om LED kan han også rådgive om placeringen af lyskilder og LED rørs egenskaber og kvaliteter.

ÅRLIG BESPARELSE

262 kr.

INVESTERING

2.625 kr.

BELYSNING

STATUS

60 m2 Trapperum - LED og kompaktrør, med trappeautomatik.

RENOVERINGSFORSLAG

Det anbefales at udskifte lyskilder til LED.

Det anbefales at udskifte lyskilder i kælder bygning 01 til LED.
LED-lys bruger op til 80 % mindre strøm end traditionelle løsninger og har en levetid, der er 5-10 gange så lang. Så ved at skifte belysning i og omkring ejendommen til LED-teknologi, opnås en stor, øjeblikkelig besparelse. Samtidig får beboere og

ÅRLIG BESPARELSE

207 kr.

INVESTERING

Adresse

Sankt Jørgens Bjerg 1
6400 Sønderborg

Energimærkningsnummer

311713057

Gyldighedsperiode

6. oktober 2023 - 6. oktober 2033

Udarbejdet af

Botjek A/S
CVR-nr.: 30711602

<p>brugere en meget bedre belysning og større tryghed.</p> <p>Priserne i forslagene er overslagspriser baseret på skøn og vurdering. Det anbefales at få et specificeret tilbud på udskiftningen af en EL-installatør. Hvis installatøren har særlig viden om LED kan han også rådgive om placeringen af lyskilder og LED rørs egenskaber og kvaliteter.</p>		
--	--	--

SOLCELLER		
STATUS Der er ingen solceller på bygningen.		
RENOVERINGSFORSLAG <p>Det anbefales at der monteres solceller af typen Monokrystallinsk silicium med et areal på ca. 11 m² pr. opgang tilkoblet fælles forbrugsmålere. 4 stk. i alt.</p> <p>Solcellerne placeres mest muligt mod syd, og skygge fra træer og beplantninger skal så vidt mulig undgås. I dette forslag er der regnet med en placering mod vest i en vinkel på 45° på bygningens tag. Skygger fra eventuelle træer og beplantninger indgår ikke i beregningen. De foreslåede anlæg er på ca. 2 kW / stk.</p> <p>Der er i forslaget ikke taget højde for eventuelle restriktioner i forhold til Planlovsbestemmelser herunder lokalplan m.v. Inden montering skal det nærmere undersøges om taget er egnet til montage af solceller. Evt. øgede udgifter til tagforstærkning mm. er ikke indregnet i prisen.</p> <p>Modsat solvarme og varmepumpe, supplerer solceller strømforsyningen og ikke varmeforsyningen, hvis der ikke anvendes el til opvarmning af bygningen.</p>	ÅRLIG BESPARELSE 10.000 kr.	INVESTERING 121.600 kr.

ADRESSE

Sankt Jørgens Bjerg 1, 6400 Sønderborg

KOM-, EJD- OG BYGNINGSNR

540-22979-001

BFE NR

7074447

OPLYST FORBRUG INKL. MOMS OG AFGIFTER

Herunder vises det oplyste forbrug for afregningsperioderne.

Primær opvarmning

Varmeudgifter 0 kr. i afregningsperioden

Fast afgift 0 kr. pr. år

Varmeforbrug 0,00 MWh fjernvarme (mwh)

Aflæst periode 1. januar 2022 - 31. december 2022

OPLYST FORBRUG OMREGNET TIL NORMALÅRS FORBRUG

Herunder vises det oplyste forbrug omregnet til et normalt gennemsnitsår. Det er normalårets forbrug, der kan sammenlignes med det beregnede forbrug.

Varmeudgifter 0 pr. år

Fast afgift 0 pr. år

Varmeudgift i alt 0 pr. år

Varmeforbrug 0,00 MWh fjernvarme (mwh)

CO2 udledning 0,00 ton CO2 pr. år

Adresse

Sankt Jørgens Bjerg 1
6400 Sønderborg

Energimærkningsnummer

311713057

Gyldighedsperiode

6. oktober 2023 - 6. oktober 2033

Udarbejdet af

Botjek A/S
CVR-nr.: 30711602

ADRESSE

Sankt Jørgens Bjerg 3, 6400 Sønderborg

KOM-, EJD- OG BYGNINGSNR

540-22979-002

BFE NR

7074447

OPLYST FORBRUG INKL. MOMS OG AFGIFTER

Herunder vises det oplyste forbrug for afregningsperioderne.

Primær opvarmning

Varmeudgifter 0 kr. i afregningsperioden

Fast afgift 0 kr. pr. år

Varmeforbrug 0,00 MWh fjernvarme (mwh)

Aflæst periode 1. januar 2022 - 31. december 2022

OPLYST FORBRUG OMREGNET TIL NORMALÅRS FORBRUG

Herunder vises det oplyste forbrug omregnet til et normalt gennemsnitsår. Det er normalårets forbrug, der kan sammenlignes med det beregnede forbrug.

Varmeudgifter 0 pr. år

Fast afgift 0 pr. år

Varmeudgift i alt 0 pr. år

Varmeforbrug 0,00 MWh fjernvarme (mwh)

CO2 udledning 0,00 ton CO2 pr. år

Adresse

Sankt Jørgens Bjerg 1
6400 Sønderborg

Energimærkningsnummer

311713057

Gyldighedsperiode

6. oktober 2023 - 6. oktober 2033

Udarbejdet af

Botjek A/S
CVR-nr.: 30711602

En bygning består af mange dele, der har betydning for bygningens energibehov. Figuren herunder giver en forklaring af de væsentligste dele på tværs af konstruktioner og installationer.

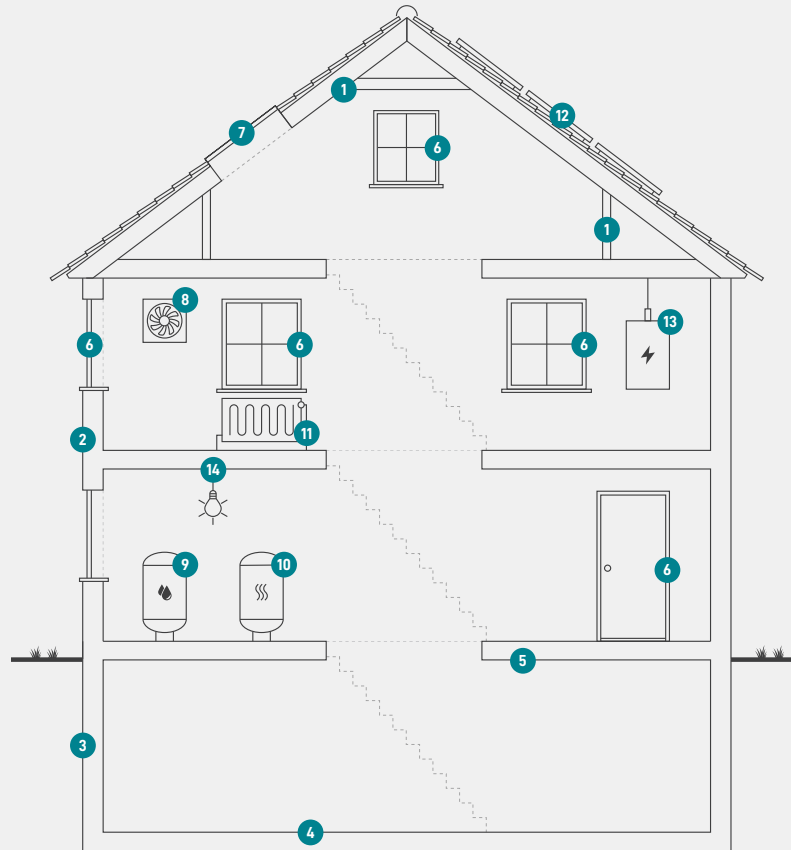

1

Tag og loft

Bygningens øverste del af klimaskærmen, f.eks. et loftrum, et fladt tag eller et udnyttet tagrum.

2

Ydervægge

Bygningens vægge ud mod det fri eller mod uopvarmede områder. Væggen kan være hule, massive eller lette ydervægge.

3

Kælderydervægge

Bygningens kælderydervægge, som vender mod jorden.

4

Kældergulv

Bygningens nederste del af klimaskærmen i bygninger med opvarmet kælder.

5

Etageadskillelse og gulv

Bygningens nederste del af klimaskærmen, f.eks. terrændæk, gulv mod krybekælder eller etageadskillelse mod opvarmet kælder.

6

Vinduer/døre

Bygningens facadevinduer og yderdøre.

7

Ovenlys

Bygningens ovenlysvinduer.

8

Ventilation

Bygningens ventilationsanlæg og ventilationskanaler.

9

Varmt brugsvand

Bygningens komponenter til varmt brugsvand, bl.a. varmtvandsrør og varmtvandsbeholder.

10

Varmeanlæg

Bygningens varmeanlæg, f.eks. kedler, fjernvarme, ovne og varmepumper.

11

Varmefordeling

Bygningens varmfordelingsanlæg, bl.a. varmeanlægget, varmerør og automatik.

12

Solenergi

Bygningens solenergi, f.eks. solvarme og solceller.

13

El og teknik

Bygningens driftsrelaterede el og teknik, f.eks. varmfordelingspumper, varmtvandspumper og vindmøller.

14

Belysning

Bygningens belysning. Kun relevant ved energimærkning af store bygninger, som f.eks. etagebyggeri og erhverv.

Adresse

Sankt Jørgens Bjerg 1
6400 Sønderborg

Energimærkningsnummer

311713057

Gyldighedsperiode

6. oktober 2023 - 6. oktober 2033

Udarbejdet af

Botjek A/S
CVR-nr.: 30711602

ENERGIMÆRKE

FOR BYGNINGEN

**Sankt Jørgens Bjerg 1A-C, 3-5B (ulige nr.)
Sankt Jørgens Bjerg 1 - 001
Sankt Jørgens Bjerg 1
6400 Sønderborg**

Større bygninger over 600 m², der ofte besøges af offentligheden, er pålagt til enhver tid, at synliggøre energimærkningscertifikatet for brugerne af bygningen.

Energimærkningen er baseret på beregnet forbrug



Energistyrelsen

Gyldig fra den 6. oktober 2023 til den 6. oktober 2033
Energimærkningsnummer: 311713057

ENERGIMÆRKE

FOR BYGNINGEN

**Sankt Jørgens Bjerg 1A-C, 3-5B (ulige nr.)
Sankt Jørgens Bjerg 3 - 002
Sankt Jørgens Bjerg 3
6400 Sønderborg**

Større bygninger over 600 m², der ofte besøges af offentligheden, er pålagt til enhver tid, at synliggøre energimærkningscertifikatet for brugerne af bygningen.

Energimærkningen er baseret på beregnet forbrug



Energistyrelsen

Gyldig fra den 6. oktober 2023 til den 6. oktober 2033
Energimærkningsnummer: 311713057