



Energistyrelsen

ENERGIMÆRKNINGSRAPPORT

ENERGIMÆRKE OG FORSLAG TIL ENERGIFORBEDRINGER

Hjortevej 64-90
Hjortevej 64
6400 Sønderborg

DINE BOLIGER HAR
ENERGIMÆRKE

B

Du betaler hvert år **31.100 kr.**
mere, end du behøver i energjudgifter*



ENERGIKONSULENTENS BEDSTE ANBEFALINGER

- 1 Etablering af solceller.**
Årlig besparelse: 29.718 kr.
Investering: 364.800 kr.
- 2 Efterisolering af loft**
Årlig besparelse: 1.287 kr.
Investering: 37.060 kr.

Skitsen illustrerer en generisk bygning, baseret på bygningens karaktertræk. Ikonforklaring kan ses under afsnittet IKONFORKLARING.

DIT ÅRLIGE BESPARELSESPOTENTIALE*

	I DAG	EFTER RENTABLE TILTAG	DU SPARER ÅRLIGT
Fjernvarme	85.000 kr.	83.700 kr.	1.300 kr.
El til forbrug	53.800 kr.	24.000 kr.	29.800 kr.
Samlet energjudgift	138.800 kr.	107.700 kr.	31.100 kr.
Samlet CO ₂ -udledning	9,11 ton	4,16 ton	4,95 ton

* Tallene er baseret på en standardiseret brug af bygningen. Se siden: FORMÅLET MED ENERGIMÆRKNINGEN.

FORBEDRING AF ENERGIMÆRKET VED GENNEMFØRELSE AF ALLE RENTABLE FORSLAG:



Adresse
Hjortevej 64
6400 Sønderborg

Energimærkningsnummer
311715789

Gyldighedsperiode
17. oktober 2023 - 17. oktober 2033

Udarbejdet af
Botjek A/S
CVR-nr.: 30711602

På denne side får du hjælp til at igangsætte de energiforbedringer, som energikonsulenten har fremhævet. Du kan sammenligne tiltagene på tværs af økonomi, klima og praktiske forhold, ligesom der til hvert forslag er en trinvis guide til at komme i gang med energiforbedringerne.

ENERGIMÆRKNINGSRAPPORT

STATUS OG FORBEDRINGER

På de følgende sider i rapporten finder du detaljeret information om energikonsulentens forbedringsforslag.

ETABLERING AF SOLCELLER.

- 1 Find en håndværker eller anden relevant fagperson som kan hjælpe dig med planlægning og udførelse af din energiforbedring.
- 2 På Spareenergi.dk kan du få inspiration til energiforbedringen om "Solcelleanlæg"
- 3 Læs mere om den konkrete energiforbedring på www.spareenergi.dk/solcelleanlaeg
- 4 Indhent et eller flere tilbud på energiforbedringen, udvælg den løsning, der passer dig bedst, og begynd din energiforbedring.



Besparelse
29.718 kr./årligt



CO2-reduktion
4.851 kg./årligt



Investering
364.800 kr.



Renoveringstid
Fra 2 dage til 1 uge

EFTERISOLERING AF LOFT

- 1 Find en håndværker eller anden relevant fagperson som kan hjælpe dig med planlægning og udførelse af din energiforbedring.
- 2 På Spareenergi.dk kan du få inspiration til energiforbedringen om "Isolering af loft"
- 3 Læs mere om den konkrete energiforbedring på www.spareenergi.dk/isolering-af-loft
- 4 Indhent et eller flere tilbud på energiforbedringen, udvælg den løsning, der passer dig bedst, og begynd din energiforbedring.



Besparelse
1.287 kr./årligt



CO2-reduktion
94 kg./årligt



Investering
37.060 kr.



Renoveringstid
Fra 2 dage til 1 uge

RÅD OM FINANSIERING

Nogle energiforbedringer er godkendt til håndværkerfradrag. Desuden eksisterer der flere offentlige tilskudspuljer, hvorfra det er muligt, at ansøge om tilskud til energirenoveringer. Du kan ikke både få tilskud og håndværkerfradrag.

Kontakt din bank: Flere banker tilbyder klima- og energieffektiviseringslån med lav rente. Ring til din bank og hør hvad de kan tilbyde.

HJÆLP TIL GENNEMFØRELSE AF ENERGIBESPARELSER

Energikonsulenten kan fortælle dig, hvilke forudsætninger der ligger til grund for de enkelte forbedringsforslag.

På spareenergi.dk kan du læse mere om energirenoveringer og finde inspiration og hjælp til at igangsætte en energirenovering. Find f.eks. Bygningssguiden, hvor vi har samlet viden om de mest almindelige hustyper i Danmark – så du kan få overblik over, hvordan man opnår en bedre bolig, der både er energieffektiv, har et godt indeklima og er tidssvarende.

Adresse

Hjortevej 64
6400 Sønderborg

Energimærkningsnummer

311715789

Gyldighedsperiode

17. oktober 2023 - 17. oktober 2033

Udarbejdet af

Botjek A/S
CVR-nr.: 30711602

ALLE RAPPORTENS ANBEFALINGER

ENERGIMÆRKNINGSRAPPORT STATUS OG FORBEDRINGER

På denne side kan du sammenligne økonomi og klimaeffekt for alle rapportens forbedringsforslag.

SIDE 3 - BILAG

RENTABLE RENOVERINGSFORSLAG			
RENOVERINGSFORSLAG	ÅRLIG BESPARELSE*	INVESTERING	REDUKTION I ÅRLIGT UDLEDT CO ₂
LOFTRUM Efterisolering af loft	1.287 kr.	37.060 kr.	94 kg CO ₂
SOLCELLER Etablering af solceller.	29.718 kr.	364.800 kr.	4.851 kg CO ₂
ANDRE FORSLAG DER KAN VÆRE RENTABLE, HVIS DE UDFØRES SAMMEN MED ANDRE RENOVERINGER			
VARMERØR Efterisolering af varmfordelingsrør op til i alt 100 mm	656 kr.		48 kg CO ₂
VARMEFDELINGSPUMPER Montering af ny varmfordelingspumpe på varmeanlæg, Grundfos Alpha2 25-40	419 kr.		38 kg CO ₂

* Tallene er baseret på en standardiseret brug af bygningen. Se siden: FORMÅLET MED ENERGIMÆRKNINGEN.

Adresse

Hjortevej 64
6400 Sønderborg

Energimærkningsnummer

311715789

Gyldighedsperiode

17. oktober 2023 - 17. oktober 2033

Udarbejdet af

Botjek A/S
CVR-nr.: 30711602

FORMÅLET MED ENERGIMÆRKNINGEN

Energimærkning af bygninger har to formål: Mærkningen synliggør bygningens beregnede energibehov og er derfor en form for varedeklaration, når en bygning sælges eller udlejes. På baggrund af det beregnede energibehov tildeles boligen en karakter på energimærkningsskalaen fra A2020 til G.

Rapporten giver et overblik over de energimæssige forbedringer af boligerne, som er rentable at gennemføre eller kan være rentable, hvis de udføres sammen med andre renoveringer. Rapporten beskriver hvad forbedringerne går ud på, hvad de koster at gennemføre, hvor meget energi og CO2 man sparer, og hvor stor besparelse der kan opnås på el- og varmeregninger ud fra det beregnede energibehov.

DERFOR SKAL DU GENNEMFØRE ENERGIFORBEDRINGER:



BEDRE INDEKLIMA

Når du energiforbedrer kan det have en positiv betydning for indeklimaet.



VARMERE OVERFLADER

Dit hus bliver bedre til at holde på varmen, så du får mere gavn af de dele af huset, der før var for kolde til at bruge i hverdagen.



ØGET KOMFORT

Du får nemmere ved at holde den rette temperatur i boligen, så den bliver rarere at være i.



MINDRE TRÆK

Din bolig bliver tættere, så det ikke længere trækker fra de steder, hvor du før var generet af kulde og træk.

Det beregnede energibehov er en ret præcis indikator for bygningens energimæssige kvalitet – i modsætning til det faktiske forbrug, som naturligvis er stærkt afhængigt både af vejret og af de vaner, som bygningens brugere har. Nogle sparer på varmen, mens andre fyrer for åbne vinduer eller bruger store mængder varmt vand.

For at kunne sammenligne bygningers energimæssige kvalitet, beregnes bygningens beregnede energibehov ud fra en række standardantagelser for vejr, familiestørrelse, indendørstemperatur, adfærd m.v. Nedenfor ses de mest centrale antagelser for det beregnede energibehov.

FIRE ÅRSAGER TIL AT HUSETS FAKTISKE VARMEREGNING KAN AFVIGE FRA DET BEREGNEDNE ENERGIBEHOV I RAPPORTEN:



FAMILIESTØRRELSE

Der antages en gennemsnitlig familiestørrelse relativt til husets størrelse. Den faktiske varmeregning kan afvige, hvis der bo flere eller færre end antaget.



INDENDØRSTEMPERATUR

Der antages en konstant opvarmning af huset til 20°C. Den faktiske varmeregning kan afvige, hvis beboerne ønsker en højere eller lavere temperatur.



VARMTVANDSFORBRUG

Der antages et gennemsnitligt forbrug af varmt vand relativt til husets størrelse. Den faktiske varmeregning kan afvige, hvis beboerne bruger mere eller mindre varmt vand.



VEJRFORHOLD

Der antages gennemsnitlige vejrforhold. Den faktiske varmeregning kan afvige, hvis vinteren er særlig varm eller kold.

Adresse

Hjortevej 64
6400 Sønderborg

Energimærkningsnummer

311715789

Gyldighedsperiode

17. oktober 2023 - 17. oktober 2033

Udarbejdet af

Botjek A/S
CVR-nr.: 30711602



BYGNINGSBESKRIVELSE / Hjortevej 64 - 016

ADRESSE

Hjortevej 64, 6400 Sønderborg

BYGNINGENS ANVENDELSE I FØLGE BBR

Etagebolig

KOMMUNE NR. 540	BFE NR. 9022185	BYGNINGS NR. 16	BOLIGAREAL I BBR 402 m ²	ERHVERVSAREAL I BBR 0 m ²
OPFØRELSESÅR 1983	OPVARMET BYGNINGSAREAL 402 m ²	HERAF TAGETAGE OPVARMET 180 m ²	HERAF KÆLDERETAGE OPVARMET 0 m ²	UOPVARMET KÆLDERETAGE 0 m ²
ÅR FOR VÆSENTLIG RENOVERING Ikke angivet	VARMEFORSYNING Fjernvarme (MWh)	SUPPLERENDE VARME Ikke angivet		



ENERGIMÆRKE



ENERGIMÆRKE EFTER RENTABLE BESPARELSFORSLAG



ENERGIMÆRKE EFTER ALLE BESPARELSFORSLAG

BYGNINGENS BEREGNEDE ENERGIBEHOV

Opvarmning

FORSYNINGSFORM Fjernvarme,	VARMEBEHOV I KWh 33.150	OMREGNET TIL ENERGIEHED FOR FORSYNINGSFORM 33,15 MWh fjernvarme (mwh)
-------------------------------	----------------------------	--

Andre energibehov

EL TIL ANDET* El til forbrug,	kWh 12.607
----------------------------------	---------------

*El til bygningsdrift er det elforbrug, der i beregningen går til installationer, f.eks. varmfordelingspumper, ventilation mv. El til forbrug dækker over et standardiseret, gennemsnitligt elforbrug til f.eks. hvidevarer, tv mv. El til forbrug påvirker ikke energimærkekaraktæren, men den varme der afgives fra elforbrugende udstyr reducerer bygningens beregnede varmebehov.

Adresse

Hjortevej 64
6400 Sønderborg

Energimærkningsnummer

311715789

Gyldighedsperiode

17. oktober 2023 - 17. oktober 2033

Udarbejdet af

Botjek A/S
CVR-nr.: 30711602

BYGNINGSBESKRIVELSE / Hjortevej 80 - 018

ADRESSE

Hjortevej 80, 6400 Sønderborg

BYGNINGENS ANVENDELSE I FØLGE BBR

Etagebolig

KOMMUNE NR. 540	BFE NR. 9022185	BYGNINGS NR. 18	BOLIGAREAL I BBR 384 m ²	ERHVERVSAREAL I BBR 0 m ²
OPFØRELSESÅR 1983	OPVARMET BYGNINGSAREAL 384 m ²	HERAF TAGETAGE OPVARMET 384 m ²	HERAF KÆLDERETAGE OPVARMET 0 m ²	UOPVARMET KÆLDERETAGE 0 m ²
ÅR FOR VÆSENTLIG RENOVERING Ikke angivet	VARMEFORSYNING Fjernvarme (MWh)	SUPPLERENDE VARME Ikke angivet		



ENERGIMÆRKE



ENERGIMÆRKE EFTER RENTABLE BESPARELSFORSLAG



ENERGIMÆRKE EFTER ALLE BESPARELSFORSLAG

BYGNINGENS BEREGNEDE ENERGIBEHOV

Opvarmning

FORSYNINGSFORM Fjernvarme,	VARMEBEHOV I kWh 32.260	OMREGNET TIL ENERGIENHED FOR FORSYNINGSFORM 32,26 MWh fjernvarme (mwh)
-------------------------------	----------------------------	---

Andre energibehov

EL TIL ANDET* El til forbrug,	kWh 12.055
----------------------------------	---------------

*El til bygningsdrift er det elforbrug, der i beregningen går til installationer, f.eks. varmfordelingspumper, ventilation mv. El til forbrug dækker over et standardiseret, gennemsnitligt elforbrug til f.eks. hvidevarer, tv mv. El til forbrug påvirker ikke energimærkekarakteren, men den varme der afgives fra elforbrugende udstyr reducerer bygningens beregnede varmebehov.

Adresse

Hjortevej 64
6400 Sønderborg

Energimærkningsnummer

311715789

Gyldighedsperiode

17. oktober 2023 - 17. oktober 2033

Udarbejdet af

Botjek A/S
CVR-nr.: 30711602

ANVENDTE ENERGIPRISER INKL. AFGIFTER VED BEREGNING AF BESPARELSER

Anvendte energipriser ved beregning af energibesparelserne i denne rapport:

Fjernvarme
888 kr. pr. MWh
Fast afgift: 13.752 kr. pr. år

OPLYST FORBRUG INKL. MOMS OG AFGIFTER

Denne rapport indeholder ikke oplysninger om det faktiske forbrug, da det ikke er blevet gjort tilgængeligt for energikonsulenten ved udførelsen af energimærket.

FORBEHOLD FOR PRISER PÅ INVESTERING I ENERGIBESPARELSE

Energimærkets besparelsesforslag er baseret på energikonsulentens erfaring og vurdering. Før energibesparelsesforslagene iværksættes, bør der altid indhentes tilbud fra flere leverandører, da de angivne priser alene skal betragtes som vejledende. Desuden bør det undersøges om energiforbedringen kræver myndighedsgodkendelse.

Årligt abonnement for salg af el bør undersøges nærmere, da dette varierer meget på det frie el marked.

For en konkret vurdering af ejendommens isoleringsmæssige tilstand, skal der udføres destruktive indgreb i klimaskærmen.

DESTRUKTIVE UNDERSØGELSER

Der er i forbindelse med bygningsgennemgang ikke givet tilladelse til at foretage destruktive undersøgelser. Oplysning om isolering beror derfor på energikonsulentens skøn, tegningsmateriale og byggeskik.

FIRMA

Firmanummer: 600078
CVR-nummer: 30711602

Botjek A/S
Botjek Center Sydvestjylland, Mukkerten 21
6715 Esbjerg

6700@botjek.dk
tlf. 75 12 43 11

Ved energikonsulent
Mikkel Kølbæk Sønderby

RAPPORTENS GYLDIGHED

Gyldig fra 17. oktober 2023 til den 17. oktober 2033

KLAGEMULIGHEDER

Tror du, der er fejl i rapporten, eller ønsker du at klage over energimærkningen, skal du rette henvendelse til det certificerede energimærkningsfirma, der har udarbejdet mærkningen.

Ejeren af bygningen eller enheden kan klage. Klagen skal være modtaget hos det certificerede energimærkningsfirma, senest:

- 1 år efter energimærkningsrapportens dato, eller
- 1 år efter bygningens overtagelsesdag, som er aftalt mellem sælger og køber, hvis bygningen efter indberetningen af energimærkningsrapporten har fået ny ejer - dog senest 6 år efter energimærkningsrapportens datering.

Reglerne om klageadgang står i gældende bekendtgørelse om energimærkning af bygninger. Klik ind på linket og læs mere om, hvordan du indgiver en klage.

www.ens.dk/ansvarsomraader/energimaerkning-af-bygninger/klagevejledning

Det certificerede energimærkningsfirma behandler klagen og bør meddele sin skriftlige afgørelse af klagen inden for 4 uger.

BEHANDLING AF OPLYSNINGER

Energistyrelsen er ansvarlig for behandlingen af oplysninger om bygningen, herunder offentliggørelse af energimærkningsrapporten. Du kan læse mere om reglerne, samt hvordan vi behandler oplysninger på vores hjemmeside.

www.ens.dk/ansvarsomraader/energimaerkning-af-bygninger/lovgivning-om-energimaerkning

Adresse

Hjortevej 64
6400 Sønderborg

Energimærkningsnummer

311715789

Gyldighedsperiode

17. oktober 2023 - 17. oktober 2033

Udarbejdet af

Botjek A/S
CVR-nr.: 30711602

Bygningsdelenes isoleringsevne er baseret på skøn ud fra registrerede isoleringstykkelser, og er heraf fastlagt ud fra tabeller i gældende håndbog for energikonsulenter, som sammen med Rockwool Energy Design og DS 418 7. udgave danner grundlag for beregninger af yderligere konstruktioner.

Der gøres opmærksom på, at forslag vedr. efterisolering af bygningskonstruktioner som f.eks. gulve, lofter og vægge alene er beregnet ud fra et energimæssigt hensyn. Der er i forslagene ikke taget højde for dugpunkts/fugtmæssige konsekvenser af forslagene. Det anbefales generelt, at kontakte en rådgiver/fagmand for at få udarbejdet en detaljeret projektbeskrivelse før isolerings- og/eller ombygningsarbejder igangsættes.

Følgende materiale var til rådighed for udarbejdelsen af energimærket:
Plan-, facade og snittegninger fra opførelsen, dateret 08.02.1982.

KOMMENTARER TIL BYGNINGSBESKRIVELSEN

Ejendommen er kontrolopmålt af energikonsulenten ud fra stikprøver og tegningsmateriale. Det opmålte opvarmede areal stemmer overens med BBR-meddelelsen.

GENNEMGANG AF BOLIGERNES ENERGITILSTAND

På de følgende sider kan du se en detaljeret beskrivelse af energitilstanden af dine boliger, energikonsulentens forslag til energiforbedringer og tilhørende energiløsninger.

Nogle forbedringsforslag er rentable. Det betyder, at du sparer mere på dit energiforbrug inden for energiforbedringens levetid, end energiforbedringen koster at gennemføre.

De rentable forslag fremgår med en investeringspris.

Nogle forbedringsforslag kan med fordel overvejes ved renoveringer, eller hvis der er bygningsdele, der alligevel skal udskiftes. Investeringsprisen til forbedringsforslag ved renovering, er ikke angivet da investeringen vil afhænge af den konkrete renovering, som skal ske i forbindelse med besparelsesforslaget.

TAG OG LOFT

LOFTRUM

STATUS

Etageskillelse mod uopvarmet loftrum er isoleret med ca. 200 mm isolering. Konstruktions- og isoleringsforhold er registreret på tegningsmateriale.

RENOVERINGSFORSLAG

Vandret loft efterisoleres op til i alt 300 mm, hvilket svarer til gældende energikrav. Inden efterisolering af loftrum igangsættes, skal det undersøges nærmere, om de eksisterende konstruktioner er tilstrækkeligt tætte. Hvis konstruktionen ikke er tilstrækkelig tæt skal der etableres en dampspærre. Endvidere skal der sikres tilstrækkelig ventilation af loftrummet. Evt. udførelse af ny dampspærre eller etablering af gangbro/hævning af eksisterende gangbro i loftrummet er ikke indregnet i forslaget. For at fremtidssikre bygningen kan loftet i stedet isoleres til lavenergistandard med i alt 400 mm, dette har dog en længere tilbagebetalingstid med de nuværende forhold og er derfor ikke indregnet i dette forslag.

ÅRLIG BESPARELSE

1.287 kr.

INVESTERING

37.060 kr.

YDERVÆGGE

HULE YDERVÆGGE

STATUS

Ydervæg er ca. 360 mm hulmur i tegl. Hulmuren er isoleret ved opførelsen. Der er ikke givet forslag til efterisolering. Der er ikke givet forslag til efterisolering. Konstruktions- og isoleringsforhold er registreret på tegningsmateriale.

MASSIVE YDERVÆGGE

STATUS

Ydervæg er ca. 19 cm letbeton isoleret med ca. 150 mm. Konstruktions- og isoleringsforhold er registreret på tegningsmateriale.

Adresse

Hjortevej 64
6400 Sønderborg

Energimærkningsnummer

311715789

Gyldighedsperiode

17. oktober 2023 - 17. oktober 2033

Udarbejdet af

Botjek A/S
CVR-nr.: 30711602

VINDUER, ØVENLYS OG DØRE

VINDUER, ØVENLYS OG DØRE

STATUS

Beskrivelse og glasforhold vedrørende vinduer og døre er baseret på visuel kontrol ved konsulent.

FACADEVINDUER

STATUS

Vinduer og døre er med 2-lags energiruder med kold kant.

GULVE

TERRÆNDÆK

STATUS

Gulve i køkken og opholdsrum er terrændæk udført som betondæk mod grus eller stenlag, isoleret med ca. 75 mm og med trægulv på strøer. Der er ikke givet forslag til efterisolering. Konstruktions- og isoleringsforhold er registreret på tegningsmateriale.

Gulve i entré, bryggers og badværelser er terrændæk udført som betondæk mod grus eller stenlag, isoleret med ca. 75 mm og med klinker. Der er ikke givet forslag til efterisolering. Konstruktions- og isoleringsforhold er registreret på tegningsmateriale.

VENTILATION

VENTILATION

STATUS

Huset ventileres ved naturlig ventilation via friskluftventiler i vinduer eller vægge i opholdsrum, samt ved mekanisk aftræk fra køkken (emhætte) og bad (udsugningsventilator). Bygningen anses for normal tæt, da konstruktionssamlinger og fuger ved vindues- og døråbninger, samt tætningslister i vinduer og udvendige døre er rimelig intakte.

VARMEANLÆG

VARMEANLÆG

STATUS

Ejendommen opvarmes med direkte fjernvarme. Fjernvarmestik er placeret under trappe i teknikrum.

VARMEPUMPER

STATUS

Der er ikke installeret varmepumpe.
Beregninger viser at det ikke er rentabelt at etablere varmepumpe, da der er fjernvarme som varmekilde, hvorfor der ikke indgår et forslag herom i det færdige energimærke.

SOLVARME

STATUS

Der er ikke installeret solvarmeanlæg.
Beregninger viser at det ikke er rentabelt at etablere solvarmeanlæg, da der er fjernvarme som varmekilde, hvorfor der ikke indgår et sådant forslag i det færdige energimærke.

VARMEFORDELING

VARMERØR

STATUS

Varmefordelingsrør er udført som 1 1/4" rør. Rørene er isoleret med ca. 20 mm isolering. Længder, dimension og isolering af rør er skønnede, da de helt eller delvist er utilgængelige.

RENOVERINGSFORSLAG

Efterisolering af varmfedelingsrør op til i alt 100 mm isolering, udført enten med rørskaåle eller lamelmåtter.

ÅRLIG BESPARELSE

656 kr.

INVESTERING

VARMEFORDELINGSPUMPER

STATUS

På varmfedelingsanlægget er monteret en automatisk modulerende pumpe med en max-effekt på 60 W. Pumpen er af fabrikat Grundfos Alpha+ 15-40.

RENOVERINGSFORSLAG

Montering af ny automatisk modulerende varmfedelingspumpe på varmfedelingsanlæg. Det vurderes at pumpe kan udskiftes til en pumpe med lavere effekt, som Grundfos Alpha2 15-40.

ÅRLIG BESPARELSE

419 kr.

INVESTERING

Adresse

Hjortevej 64
6400 Sønderborg

Energimærkningsnummer

311715789

Gyldighedsperiode

17. oktober 2023 - 17. oktober 2033

Udarbejdet af

Botjek A/S
CVR-nr.: 30711602

VARMEFORDDELING

STATUS

Den primære opvarmning af ejendommen sker via radiatorer i opvarmede rum. Varmefordelingsrør skønnes udført som to-strengs anlæg.

VARMT BRUGSVAND

VARMTVANDSRØR

STATUS

Varmtvandsrør er udført som 1 1/4" rør. Rørene er isoleret med ca. 20 mm isolering.

VARMTVANDSPUMPER

STATUS

Varmtvandsrør er forsynet med en cirkulationspumpe af fabrikat Grundfos UPM3 Auto L 15-50 med automatisk/intelligent tidsstyring til cirkulering af det varme vand.

VARMTVANDSBEHOLDER

STATUS

Varmt brugsvand produceres via gennemstrømningsvandvarmer, fabrikat Redan. Vandvarmeren er placeret i under trappe i teknikrum.

EL

SOLCELLER

STATUS

Der er ingen solceller på bygningen.

RENOVERINGSFORSLAG

Etablering af solcelleanlæg bestående af ca. 11 m² monokrystallinske solceller pr. bolig med egen inverter på tagfladen mod syd. Solcelleanlæg bør orienteres mest muligt mod syd, og skygge fra træer og beplantninger skal så vidt mulig undgås. Skygger fra eventuelle træer og beplantninger indgår ikke i beregningen. Inden montering skal det nærmere undersøges om taget er egnet til montage af solcelleanlæg. Evt. øgede udgifter til tagforstærkning mm. er ikke indregnet i prisen.

ÅRLIG BESPARELSE

29.718 kr.

INVESTERING

364.800 kr.

<p>Der er i forslaget ikke taget højde for eventuelle restriktioner i forhold til Planlovsbestemmelser herunder lokalplan m.v. Mødsat solvarme og varmepumpe, supplerer solceller strømforsyningen og ikke varmforsyningen, medmindre der anvendes el til opvarmning af bygningen. Det foreslåede solcelleanlæg er på 2 kW pr. bolig. Antæg bør altid projekteres således at de passer til bygningens el-forbrug.</p>		
---	--	--

En bygning består af mange dele, der har betydning for bygningens energibehov. Figuren herunder giver en forklaring af de væsentligste dele på tværs af konstruktioner og installationer.

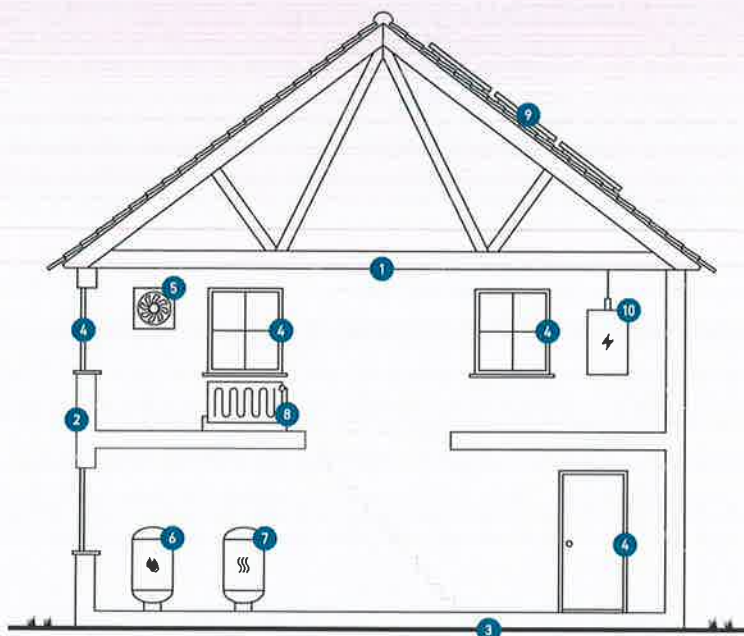

1

Tag og loft

Bygningens øverste del af klimaskærmen, f.eks. et loftrum, et fladt tag eller et udnyttet tagrum.

2

Ydervægge

Bygningens vægge ud mod det fri eller mod uopvarmede områder. Væggen kan være hule, massive eller lette ydervægge.

3

Etageadskillelse og gulv

Bygningens nederste del af klimaskærmen, f.eks. terrændæk, gulv mod krybekælder eller etageadskillelse mod uopvarmet kælder.

4

Vinduer/døre

Bygningens facadevinduer og yderdøre.

5

Ventilation

Bygningens ventilationsanlæg og ventilationskanaler.

6

Varmt brugsvand

Bygningens komponenter til varmt brugsvand, bl.a. varmtvandsrør og varmtvandsbeholder.

7

Varmeanlæg

Bygningens varmeanlæg, f.eks. kedler, fjernvarme, ovne og varmepumper.

8

Varmefordeling

Bygningens varmfordelingsanlæg, bl.a. varmeanlægget, varmerør og automatik.

9

Solenergi

Bygningens solenergi, f.eks. solvarme og solceller.

10

El og teknik

Bygningens driftsrelaterede el og teknik, f.eks. varmfordelingspumper, varmtvandspumper og vindmøller.

Adresse

Hjortevej 64
6400 Sønderborg

Energimærkningsnummer

311715789

Gyldighedsperiode

17. oktober 2023 - 17. oktober 2033

Udarbejdet af

Botjek A/S
CVR-nr.: 30711602

ENERGIMÆRKE

FOR BOLIGEN

Hjortevej 64-90
Hjortevej 64 - 016
Hjortevej 64
6400 Sønderborg

Energimærkningen er baseret på beregnet forbrug



Energistyrelsen

Gyldig fra den 17. oktober 2023 til den 17. oktober 2033
Energimærkningsnummer: 311715789

ENERGIMÆRKE

FOR BOLIGEN

Hjortevej 64-90
Hjortevej 80 - 018
Hjortevej 80
6400 Sønderborg

Energimærkningen er baseret på beregnet forbrug



Energistyrelsen

Gyldig fra den 17. oktober 2023 til den 17. oktober 2033
Energimærkningsnummer: 311715789

ENERGIMÆRKNINGSRAPPORT

ENERGIMÆRKE OG FORSLAG TIL ENERGIFORBEDRINGER

Hjortevej 2-90
Hjortevej 2
6400 Sønderborg

DINE BOLIGER HAR
ENERGIMÆRKE



Du betaler hvert år **74.200 kr.**
mere, end du behøver i energjudgifter*

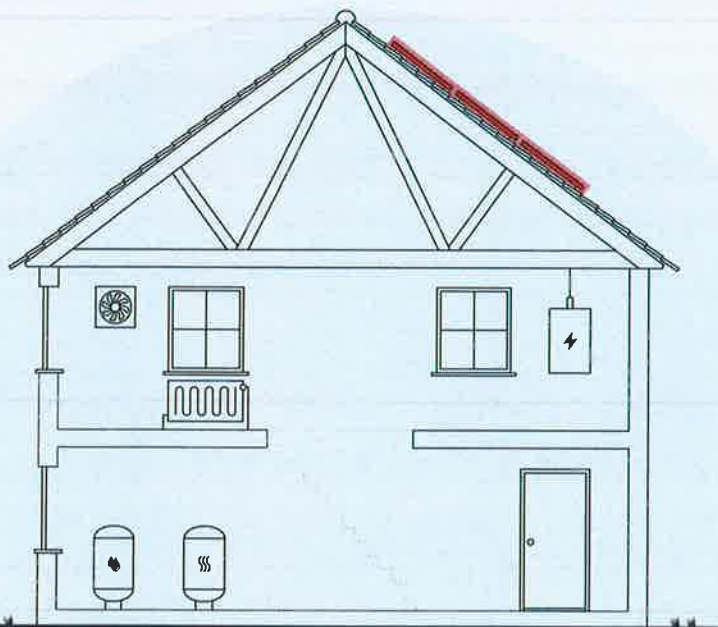

ENERGIKONSULENTENS BEDSTE ANBEFALINGER

1 Etablering af solceller.

Årlig besparelse: 74.125 kr.
Investering: 972.800 kr.

Skitsen illustrerer en generisk bygning, baseret på bygningens karaktertræk. Ikonforklaring kan ses under afsnittet IKONFORKLARING.

DIT ÅRLIGE BESPARELSESPOTENTIALE*

	I DAG	EFTER RENTABLE TILTAG	DU SPARER ÅRLIGT
Fjernvarme	304.800 kr.	304.800 kr.	0 kr.
El til forbrug	155.900 kr.	81.700 kr.	74.200 kr.
Samlet energjudgift	460.700 kr.	386.500 kr.	74.200 kr.
Samlet CO ₂ -udledning	30,05 ton	19,11 ton	10,94 ton

* Tallene er baseret på en standardiseret brug af bygningen. Se siden: FORMÅLET MED ENERGIMÆRKNINGEN.

FORBEDRING AF ENERGIMÆRKET VED GENNEMFØRELSE AF ALLE RENTABLE FORSLAG:



Adresse
Hjortevej 2
6400 Sønderborg

Energimærkningsnummer 311715726
Gyldighedsperiode 17. oktober 2023 - 17. oktober 2033

Udarbejdet af
Botjek A/S
CVR-nr.: 30711602

På denne side får du hjælp til at igangsætte de energiforbedringer, som energikonsulenten har fremhævet. Du kan sammenligne tiltagene på tværs af økonomi, klima og praktiske forhold, ligesom der til hvert forslag er en trinvis guide til at komme i gang med energiforbedringerne.

ENERGIMÆRKNINGSRAPPORT

STATUS OG FORBEDRINGER

På de følgende sider i rapporten finder du detaljeret information om energikonsulentens forbedringsforslag.

ETABLERING AF SOLCELLER.

- 1 Find en håndværker eller anden relevant fagperson som kan hjælpe dig med planlægning og udførelse af din energiforbedring.
- 2 På Spareenergi.dk kan du få inspiration til energiforbedringen om "Solcelleanlæg"
- 3 Læs mere om den konkrete energiforbedring på www.spareenergi.dk/solcelleanlaeg
- 4 Indhent et eller flere tilbud på energiforbedringen, udvælg den løsning, der passer dig bedst, og begynd din energiforbedring.



Besparelse
74.125 kr./årligt



CO2-reduktion
10.939 kg./årligt



Investering
972.800 kr.



Renoveringstid
Fra 2 dage til 1 uge

ENERGIPRISER

Svingende energipriser har ikke betydning for bygningens energimærke, men har indflydelse på energiokonomien anført på forsiden. Nogle energimærker er udarbejdet i perioder, hvor energipriserne har været betydeligt højere end andre. Ved høje energipriser kan værdien af besparelsesforslag blive større, hvilket betyder, at det kan give økonomisk mening at gennemføre flere forslag.

HJÆLP TIL GENNEMFØRELSE AF ENERGIBESPARELSER OG RÅD OM FINANSIERING

Energikonsulenten kan fortælle dig, hvilke forudsætninger der ligger til grund for de enkelte forbedringsforslag. På spareenergi.dk kan du læse mere om energirenoveringer og finde inspiration og hjælp til at igangsætte en energirenovering. Find f.eks. Bygningsguiden, hvor vi har samlet viden om de mest almindelige hustyper i Danmark – så du kan få overblik over, hvordan man opnår en bedre bolig, der både er energieffektiv, har et godt indeklima og er tidssvarende.

Kontakt din bank: Flere banker tilbyder klima- og energieffektiviseringslån med lav rente. Ring til din bank og hør hvad de kan tilbyde.

Adresse
Hjortevej 2
6400 Sønderborg

Energimærkningsnummer
311715726

Gyldighedsperiode
17. oktober 2023 - 17. oktober 2033

Udarbejdet af
Botjek A/S
CVR-nr.: 30711602

ALLE RAPPORTENS ANBEFALINGER

ENERGIMÆRKNINGSRAPPORT STATUS OG FORBEDRINGER

På denne side kan du sammenligne økonomi og klimaeffekt for alle rapportens forbedringsforslag.

SIDE 3 - BILAG

RENTABLE RENOVERINGSFORSLAG			
RENOVERINGSFORSLAG	ÅRLIG BESPARELSE*	INVESTERING	REDUKTION I ÅRLIGT UDLEDT CO ₂
<small>SOLCELLER</small> Etablering af solceller.	74.125 kr.	972.800 kr.	10.939 kg CO ₂
ANDRE FORSLAG DER KAN VÆRE RENTABLE, HVIS DE UDFØRES SAMMEN MED ANDRE RENOVERINGER			
<small>AUTOMATIK</small>	15.914 kr.		1.165 kg CO ₂
<small>VARMTVANDSBEHOLDER</small> Udskiftning til gennemstrømsvandvarmer	1.757 kr.		129 kg CO ₂

* Tallene er baseret på en standardiseret brug af bygningen. Se siden: FORMÅLET MED ENERGIMÆRKNINGEN.

Adresse
Hjortevej 2
6400 Sønderborg

Energimærkningsnummer
311715726

Gyldighedsperiode
17. oktober 2023 - 17. oktober 2033

Udarbejdet af
Botjek A/S
CVR-nr.: 30711602

FORMÅLET MED ENERGIMÆRKNINGEN

Energimærkning af bygninger har to formål: Mærkningen synliggør bygningens beregnede energibehov og er derfor en form for varedeklaration, når en bygning sælges eller udlejes. På baggrund af det beregnede energibehov tildeles boligen en karakter på energimærkningskalaen fra A2020 til G.

Rapporten giver et overblik over de energimæssige forbedringer af boligerne, som er rentable at gennemføre eller kan være rentable, hvis de udføres sammen med andre renoveringer. Rapporten beskriver hvad forbedringerne går ud på, hvad de koster at gennemføre, hvor meget energi og CO2 man sparer, og hvor stor besparelse der kan opnås på el- og varmeregninger ud fra det beregnede energibehov.

DERFOR SKAL DU GENNEMFØRE ENERGIFORBEDRINGER:



BEDRE INDEKLIMA

Når du energiforbedrer kan det have en positiv betydning for indeklimaet.



VARMERE OVERFLADER

Dit hus bliver bedre til at holde på varmen, så du får mere gavn af de dele af huset, der før var for kolde til at bruge i hverdagen.



ØGET KOMFORT

Du får nemmere ved at holde den rette temperatur i boligen, så den bliver rarere at være i.



MINDRE TRÆK

Din bolig bliver tættere, så det ikke længere trækker fra de steder, hvor du får var generet af kulde og træk.

Det beregnede energibehov er en ret præcis indikator for bygningens energimæssige kvalitet – i modsætning til det faktiske forbrug, som naturligvis er stærkt afhængigt både af vejret og af de vaner, som bygningens brugere har. Nogle sparer på varmen, mens andre fyrer for åbne vinduer eller bruger store mængder varmt vand.

For at kunne sammenligne bygningers energimæssige kvalitet, beregnes bygningens beregnede energibehov ud fra en række standardantagelser for vejr, familiestørrelse, indendørstemperatur, adfærd m.v. Nedenfor ses de mest centrale antagelser for det beregnede energibehov.

FIRE ÅRSAGER TIL AT HUSETS FAKTISKE VARMEREGNING KAN AFVIGE FRA DET BEREGNED ENEGIBEHOV I RAPPORTEN:



FAMILIESTØRRELSE

Der antages en gennemsnitlig familiestørrelse relativt til husets størrelse. Den faktiske varmeregning kan afvige, hvis der bo flere eller færre end antaget.



INDENDØRSTEMPERATUR

Der antages en konstant opvarmning af huset til 20°C. Den faktiske varmeregning kan afvige, hvis beboerne ønsker en højere eller lavere temperatur.



VARMTVANDSFORBRUG

Der antages et gennemsnitligt forbrug af varmt vand relativt til husets størrelse. Den faktiske varmeregning kan afvige, hvis beboerne bruger mere eller mindre varmt vand.



VEJRFORHOLD

Der antages gennemsnitlige vejrforhold. Den faktiske varmeregning kan afvige, hvis vinteren er særlig varm eller kold.

Adresse

Hjortevej 2
6400 Sønderborg

Energimærkningsnummer

311715726

Gyldighedsperiode

17. oktober 2023 - 17. oktober 2033

Udarbejdet af

Botjek A/S
CVR-nr.: 30711602



BYGNINGSBESKRIVELSE / Hjortevej 2 - 001

ADRESSE

Hjortevej 2, 6400 Sønderborg

BYGNINGENS ANVENDELSE I FØLGE BBR

Dobbelthus

KOMMUNE NR. 540	BFE NR. 9022185	BYGNINGS NR. 1	BOLIGAREAL I BBR 132 m ²	ERHVERVSAREAL I BBR 0 m ²
OPFØRELSESÅR 1983	OPVARMET BYGNINGSAREAL 133 m ²	HERAF TAGETÅGE OPVARMET 0 m ²	HERAF KÆLDERETAGE OPVARMET 0 m ²	UOPVARMET KÆLDERETAGE 0 m ²
ÅR FOR VÆSENTLIG RENOVERING Ikke angivet	VARMEFORSYNING Fjernvarme (MWh)	SUPPLERENDE VARME Ikke angivet		



ENERGIMÆRKE



ENERGIMÆRKE EFTER RENTABLE BESPARELSFORSLAG



ENERGIMÆRKE EFTER ALLE BESPARELSFORSLAG

BYGNINGENS BEREGNEDE ENERGIBEHOV

Opvarmning

FORSYNINGSFORM Fjernvarme,	VARMEBEHOV I kWh 14.040	OMREGNET TIL ENERGIENHED FOR FORSYNINGSFORM 14,04 MWh fjernvarme (mwh)
-------------------------------	----------------------------	---

Andre energibehov

EL TIL ANDET* El til forbrug,	kWh 4.078
----------------------------------	--------------

*El til bygningsdrift er det elforbrug, der i beregningen går til installationer, f.eks. varmfordelingspumper, ventilation mv. El til forbrug dækker over et standardiseret, gennemsnitligt elforbrug til f.eks. hvidevarer, tv mv. El til forbrug påvirker ikke energimærkekaraktæren, men den varme der afgives fra elforbrugende udstyr reducerer bygningens beregnede varmebehov.

Adresse

Hjortevej 2
6400 Sønderborg

Energimærkningsnummer

311715726

Gyldighedsperiode

17. oktober 2023 - 17. oktober 2033

Udarbejdet af

Botjek A/S
CVR-nr.: 30711602

BYGNINGSBESKRIVELSE / Hjortevej 6 - 002

ADRESSE
Hjortevej 6, 6400 Sønderborg

BYGNINGENS ANVENDELSE I FØLGE BBR
Dobbelthus

KOMMUNE NR. 540	BFE NR. 9022185	BYGNINGS NR. 2	BOLIGAREAL I BBR 160 m ²	ERHVERVSAREAL I BBR 0 m ²
OPFØRELSESÅR 1983	OPVARMET BYGNINGSAREAL 157 m ²	HERAF TAGETAGE OPVARMET 0 m ²	HERAF KÆLDERETAGE OPVARMET 0 m ²	UOPVARMET KÆLDERETAGE 0 m ²
ÅR FOR VÆSENTLIG RENOVERING Ikke angivet	VARMEFORSYNING Fjernvarme (MWh)	SUPPLERENDE VARME Ikke angivet		



ENERGIMÆRKE



ENERGIMÆRKE EFTER RENTABLE BESPARELSFORSLAG



ENERGIMÆRKE EFTER ALLE BESPARELSFORSLAG

BYGNINGENS BEREGNEDE ENERGIBEHOV

Opvarmning

FORSYNINGSFORM Fjernvarme,	VARMEBEHOV I kWh 16.450	OMREGNET TIL ENERGIENHED FOR FORSYNINGSFORM 16,45 MWh fjernvarme (mwh)
-------------------------------	----------------------------	---

Andre energibehov

EL TIL ANDET* El til forbrug,	kWh 4.814
----------------------------------	--------------

*El til bygningsdrift er det elforbrug, der i beregningen går til installationer, f.eks. varmefordelingspumper, ventilation mv. El til forbrug dækker over et standardiseret, gennemsnitligt elforbrug til f.eks. hvidevarer, tv mv. El til forbrug påvirker ikke energimærkekarakteren, men den varme der afgives fra elforbrugende udstyr reducerer bygningens beregnede varmebehov.

BYGNINGSBESKRIVELSE / Hjortevej 10 - 003

ADRESSE
Hjortevej 10, 6400 Sønderborg

BYGNINGENS ANVENDELSE I FØLGE BBR
Dobbelthus

KOMMUNE NR. 540	BFE NR. 9022185	BYGNINGS NR. 3	BOLIGAREAL I BBR 160 m ²	ERHVERVSAREAL I BBR 0 m ²
OPFØRELSESÅR 1983	OPVARMET BYGNINGSAREAL 157 m ²	HERAF TAGETAGE OPVARMET 0 m ²	HERAF KÆLDERETAGE OPVARMET 0 m ²	UOPVARMET KÆLDERETAGE 0 m ²
ÅR FOR VÆSENTLIG RENOVERING Ikke angivet	VARMEFORSYNING Fjernvarme (MWh)	SUPPLERENDE VARME Ikke angivet		



ENERGIMÆRKE



ENERGIMÆRKE EFTER RENTABLE BESPARELSFORSLAG



ENERGIMÆRKE EFTER ALLE BESPARELSFORSLAG

BYGNINGENS BEREGNEDE ENERGIBEHOV

Opvarmning

FORSYNINGSFORM Fjernvarme,	VARMEBEHOV I kWh 16.080	OMREGNET TIL ENERGIENHED FOR FORSYNINGSFORM 16,08 MWh fjernvarme (mwh)
-------------------------------	----------------------------	---

Andre energibehov

EL TIL ANDET* El til forbrug,	kWh 4.814
----------------------------------	--------------

*El til bygningsdrift er det elforbrug, der i beregningen går til installationer, f.eks. varmefordelingspumper, ventilation mv. El til forbrug dækker over et standardiseret, gennemsnitligt elforbrug til f.eks. hvidevarer, tv mv. El til forbrug påvirker ikke energimærkekarakteren, men den varme der afgives fra elforbrugende udstyr reducerer bygningens beregnede varmebehov.

Adresse
Hjortevej 2
6400 Sønderborg

Energimærkningsnummer
311715726

Gyldighedsperiode
17. oktober 2023 - 17. oktober 2033

Udarbejdet af
Botjek A/S
CVR-nr.: 30711602

BYGNINGSBESKRIVELSE / Hjortevej 14 - 004

ADRESSE

Hjortevej 14, 6400 Sønderborg

BYGNINGENS ANVENDELSE I FØLGE BBR

Dobbelthus

KOMMUNE NR. 540	BFE NR. 9022185	BYGNINGS NR. 4	BOLIGAREAL I BBR 132 m ²	ERHVERVSAREAL I BBR 0 m ²
OPFØRELSESÅR 1983	OPVARMET BYGNINGSAREAL 133 m ²	HERAF TAGETAGE OPVARMET 0 m ²	HERAF KÆLDERETAGE OPVARMET 0 m ²	UOPVARMET KÆLDERETAGE 0 m ²
ÅR FOR VÆSENTLIG RENOVERING Ikke angivet	VARMEFORSYNING Fjernvarme (MWh)	SUPPLERENDE VARME Ikke angivet		



ENERGIMÆRKE



ENERGIMÆRKE EFTER RENTABLE BESPARELSFORSLAG



ENERGIMÆRKE EFTER ALLE BESPARELSFORSLAG

BYGNINGENS BEREGNEDE ENERGIBEHOV

Opvarmning

FORSYNINGSFORM Fjernvarme,	VARMEBEHOV I kWh 14.370	OMREGNET TIL ENERGIENHED FOR FORSYNINGSFORM 14,37 MWh fjernvarme (mwh)
-------------------------------	----------------------------	---

Andre energibehov

EL TIL ANDET* El til forbrug,	kWh 4.078
----------------------------------	--------------

*El til bygningsdrift er det elforbrug, der i beregningen går til installationer, f.eks. varmfordelingspumper, ventilation mv. El til forbrug dækker over et standardiseret, gennemsnitligt elforbrug til f.eks. hvidevarer, tv mv. El til forbrug påvirker ikke energimærkekarakteren, men den varme der afgives fra elforbrugende udstyr reducerer bygningens beregnede varmebehov.

BYGNINGSBESKRIVELSE / Hjortevej 18 - 005

ADRESSE

Hjortevej 18, 6400 Sønderborg

BYGNINGENS ANVENDELSE I FØLGE BBR

Dobbelthus

KOMMUNE NR. 540	BFE NR. 9022185	BYGNINGS NR. 5	BOLIGAREAL I BBR 132 m ²	ERHVERVSAREAL I BBR 0 m ²
OPFØRELSESÅR 1983	OPVARMET BYGNINGSAREAL 133 m ²	HERAF TAGETAGE OPVARMET 0 m ²	HERAF KÆLDERETAGE OPVARMET 0 m ²	UOPVARMET KÆLDERETAGE 0 m ²
ÅR FOR VÆSENTLIG RENOVERING Ikke angivet	VARMEFORSYNING Fjernvarme (MWh)	SUPPLERENDE VARME Ikke angivet		



ENERGIMÆRKE



ENERGIMÆRKE EFTER RENTABLE BESPARELSFORSLAG



ENERGIMÆRKE EFTER ALLE BESPARELSFORSLAG

BYGNINGENS BEREGNEDE ENERGIBEHOV

Opvarmning

FORSYNINGSFORM Fjernvarme,	VARMEBEHOV I kWh 14.370	OMREGNET TIL ENERGIENHED FOR FORSYNINGSFORM 14,37 MWh fjernvarme (mwh)
-------------------------------	----------------------------	---

Andre energibehov

EL TIL ANDET* El til forbrug,	kWh 4.078
----------------------------------	--------------

*El til bygningsdrift er det elforbrug, der i beregningen går til installationer, f.eks. varmfordelingspumper, ventilation mv. El til forbrug dækker over et standardiseret, gennemsnitligt elforbrug til f.eks. hvidevarer, tv mv. El til forbrug påvirker ikke energimærkekarakteren, men den varme der afgives fra elforbrugende udstyr reducerer bygningens beregnede varmebehov.

Adresse

Hjortevej 2
6400 Sønderborg

Energimærkningsnummer

311715726

Gyldighedsperiode

17. oktober 2023 - 17. oktober 2033

Udarbejdet af

Botjek A/S
CVR-nr.: 30711602

BYGNINGSBESKRIVELSE / Hjortevej 22 - 006

ADRESSE

Hjortevej 22, 6400 Sønderborg

BYGNINGENS ANVENDELSE I FØLGE BBR

Dobbelthus

KOMMUNE NR. 540	BFE NR. 9022185	BYGNINGS NR. 6	BOLIGAREAL I BBR 172 m ²	ERHVERVSAREAL I BBR 0 m ²
OPFØRELSESÅR 1983	OPVARMET BYGNINGSAREAL 169 m ²	HERAF TAGETAGE OPVARMET 0 m ²	HERAF KÆLDERETAGE OPVARMET 0 m ²	UOPVARMET KÆLDERETAGE 0 m ²
ÅR FOR VÆSENTLIG RENOVERING Ikke angivet	VARMEFORSYNING Fjernvarme (MWh)	SUPPLERENDE VARME Ikke angivet		



ENERGIMÆRKE



ENERGIMÆRKE EFTER RENTABLE BESPARELSFORSLAG



ENERGIMÆRKE EFTER ALLE BESPARELSFORSLAG

BYGNINGENS BEREGNEDE ENERGIBEHOV

Opvarmning

FORSYNINGSFORM Fjernvarme,	VARMEBEHOV I kWh 17.200	OMREGNET TIL ENERGIENHED FOR FORSYNINGSFORM 17,20 MWh fjernvarme (mwh)
-------------------------------	----------------------------	---

Andre energibehov

EL TIL ANDET* El til forbrug,	kWh 5.182
----------------------------------	--------------

*El til bygningsdrift er det elforbrug, der i beregningen går til installationer, f.eks. varmefordelingspumper, ventilation mv. El til forbrug dækker over et standardiseret, gennemsnitligt elforbrug til f.eks. hvidevarer, tv mv. El til forbrug påvirker ikke energimærkekarakteren, men den varme der afgives fra elforbrugende udstyr reducerer bygningens beregnede varmebehov.

BYGNINGSBESKRIVELSE / Hjortevej 26 - 007

ADRESSE

Hjortevej 26, 6400 Sønderborg

BYGNINGENS ANVENDELSE I FØLGE BBR

Dobbelthus

KOMMUNE NR. 540	BFE NR. 9022185	BYGNINGS NR. 7	BOLIGAREAL I BBR 144 m ²	ERHVERVSAREAL I BBR 0 m ²
OPFØRELSESÅR 1983	OPVARMET BYGNINGSAREAL 145 m ²	HERAF TAGETAGE OPVARMET 0 m ²	HERAF KÆLDERETAGE OPVARMET 0 m ²	UOPVARMET KÆLDERETAGE 0 m ²
ÅR FOR VÆSENTLIG RENOVERING Ikke angivet	VARMEFORSYNING Fjernvarme (MWh)	SUPPLERENDE VARME Ikke angivet		



ENERGIMÆRKE



ENERGIMÆRKE EFTER RENTABLE BESPARELSFORSLAG



ENERGIMÆRKE EFTER ALLE BESPARELSFORSLAG

BYGNINGENS BEREGNEDE ENERGIBEHOV

Opvarmning

FORSYNINGSFORM Fjernvarme,	VARMEBEHOV I kWh 15.500	OMREGNET TIL ENERGIENHED FOR FORSYNINGSFORM 15,50 MWh fjernvarme (mwh)
-------------------------------	----------------------------	---

Andre energibehov

EL TIL ANDET* El til forbrug,	kWh 4.446
----------------------------------	--------------

*El til bygningsdrift er det elforbrug, der i beregningen går til installationer, f.eks. varmefordelingspumper, ventilation mv. El til forbrug dækker over et standardiseret, gennemsnitligt elforbrug til f.eks. hvidevarer, tv mv. El til forbrug påvirker ikke energimærkekarakteren, men den varme der afgives fra elforbrugende udstyr reducerer bygningens beregnede varmebehov.

Adresse

Hjortevej 2
6400 Sønderborg

Energimærkningsnummer

311715726

Gyldighedsperiode

17. oktober 2023 - 17. oktober 2033

Udarbejdet af

Botjek A/S
CVR-nr.: 30711602

BYGNINGSBESKRIVELSE / Hjortevej 30 - 008

ADRESSE
Hjortevej 30, 6400 Sønderborg

BYGNINGENS ANVENDELSE I FØLGE BBR
Dobbelthus

KOMMUNE NR. 540	BFE NR. 9022185	BYGNINGS NR. 8	BOLIGAREAL I BBR 144 m ²	ERHVERVSAREAL I BBR 0 m ²
OPFØRELSESÅR 1983	OPVARMET BYGNINGSAREAL 145 m ²	HERAF TAGETAGE OPVARMET 0 m ²	HERAF KÆLDERETAGE OPVARMET 0 m ²	UOPVARMET KÆLDERETAGE 0 m ²
ÅR FOR VÆSENTLIG RENOVERING Ikke angivet	VARMEFORSYNING Fjernvarme (MWh)	SUPPLERENDE VARME Ikke angivet		



ENERGIMÆRKE



ENERGIMÆRKE EFTER RENTABLE BESPARELSFORSLAG



ENERGIMÆRKE EFTER ALLE BESPARELSFORSLAG

BYGNINGENS BEREGNEDE ENERGIBEHOV

Opvarmning

FORSYNINGSFORM Fjernvarme,	VARMEBEHOV I kWh 15.500	OMREGNET TIL ENERGIENHED FOR FORSYNINGSFORM 15,50 MWh fjernvarme (mwh)
-------------------------------	----------------------------	---

Andre energibehov

EL TIL ANDET* El til forbrug,	kWh 4.446
----------------------------------	--------------

*El til bygningsdrift er det elforbrug, der i beregningen går til installationer, f.eks. varmfordelingspumper, ventilation mv. El til forbrug dækker over et standardiseret, gennemsnitligt elforbrug til f.eks. hvidevarer, tv mv. El til forbrug påvirker ikke energimærkekarakteren, men den varme der afgives fra elforbrugende udstyr reducerer bygningens beregnede varmebehov.

BYGNINGSBESKRIVELSE / Hjortevej 36 - 009

ADRESSE
Hjortevej 36, 6400 Sønderborg

BYGNINGENS ANVENDELSE I FØLGE BBR
Dobbelthus

KOMMUNE NR. 540	BFE NR. 9022185	BYGNINGS NR. 9	BOLIGAREAL I BBR 144 m ²	ERHVERVSAREAL I BBR 0 m ²
OPFØRELSESÅR 1983	OPVARMET BYGNINGSAREAL 145 m ²	HERAF TAGETAGE OPVARMET 0 m ²	HERAF KÆLDERETAGE OPVARMET 0 m ²	UOPVARMET KÆLDERETAGE 0 m ²
ÅR FOR VÆSENTLIG RENOVERING Ikke angivet	VARMEFORSYNING Fjernvarme (MWh)	SUPPLERENDE VARME Ikke angivet		



ENERGIMÆRKE



ENERGIMÆRKE EFTER RENTABLE BESPARELSFORSLAG



ENERGIMÆRKE EFTER ALLE BESPARELSFORSLAG

BYGNINGENS BEREGNEDE ENERGIBEHOV

Opvarmning

FORSYNINGSFORM Fjernvarme,	VARMEBEHOV I kWh 15.500	OMREGNET TIL ENERGIENHED FOR FORSYNINGSFORM 15,50 MWh fjernvarme (mwh)
-------------------------------	----------------------------	---

Andre energibehov

EL TIL ANDET* El til forbrug,	kWh 4.446
----------------------------------	--------------

*El til bygningsdrift er det elforbrug, der i beregningen går til installationer, f.eks. varmfordelingspumper, ventilation mv. El til forbrug dækker over et standardiseret, gennemsnitligt elforbrug til f.eks. hvidevarer, tv mv. El til forbrug påvirker ikke energimærkekarakteren, men den varme der afgives fra elforbrugende udstyr reducerer bygningens beregnede varmebehov.

Adresse
Hjortevej 2
6400 Sønderborg

Energimærkningsnummer
311715726

Gyldighedsperiode
17. oktober 2023 - 17. oktober 2033

Udarbejdet af
Botjek A/S
CVR-nr.: 30711602

BYGNINGSBESKRIVELSE / Hjortevej 40 - 010

ADRESSE

Hjortevej 40, 6400 Sønderborg

BYGNINGENS ANVENDELSE I FØLGE BBR

Dobbelthus

KOMMUNE NR. 540	BFE NR. 9022185	BYGNINGS NR. 10	BOLIGAREAL I BBR 160 m ²	ERHVERVSAREAL I BBR 0 m ²
OPFØRELSESÅR 1983	OPVARMET BYGNINGSAREAL 157 m ²	HERAF TAGETAGE OPVARMET 0 m ²	HERAF KÆLDERETAGE OPVARMET 0 m ²	UOPVARMET KÆLDERETAGE 0 m ²
ÅR FOR VÆSENTLIG RENOVERING Ikke angivet	VARMEFORSYNING Fjernvarme (MWh)	SUPPLERENDE VARME Ikke angivet		



ENERGIMÆRKE



ENERGIMÆRKE EFTER RENTABLE BESPARELSFORSLAG



ENERGIMÆRKE EFTER ALLE BESPARELSFORSLAG

BYGNINGENS BEREGNEDE ENERGIBEHOV

Opvarmning

FORSYNINGSFORM Fjernvarme,	VARMEBEHOV I kWh 16.230	OMREGNET TIL ENERGIENHED FOR FORSYNINGSFORM 16,23 MWh fjernvarme (mwh)
-------------------------------	----------------------------	---

Andre energibehov

EL TIL ANDET* El til forbrug,	kWh 4.814
----------------------------------	--------------

*El til bygningsdrift er det elforbrug, der i beregningen går til installationer, f.eks. varmefordelingspumper, ventilation mv. El til forbrug dækker over et standardiseret, gennemsnitligt elforbrug til f.eks. hvidevarer, tv mv. El til forbrug påvirker ikke energimærkekarakteren, men den varme der afgives fra elforbrugende udstyr reducerer bygningsens beregnede varmebehov.

BYGNINGSBESKRIVELSE / Hjortevej 44 - 011

ADRESSE

Hjortevej 44, 6400 Sønderborg

BYGNINGENS ANVENDELSE I FØLGE BBR

Dobbelthus

KOMMUNE NR. 540	BFE NR. 9022185	BYGNINGS NR. 11	BOLIGAREAL I BBR 144 m ²	ERHVERVSAREAL I BBR 0 m ²
OPFØRELSESÅR 1983	OPVARMET BYGNINGSAREAL 145 m ²	HERAF TAGETAGE OPVARMET 0 m ²	HERAF KÆLDERETAGE OPVARMET 0 m ²	UOPVARMET KÆLDERETAGE 0 m ²
ÅR FOR VÆSENTLIG RENOVERING Ikke angivet	VARMEFORSYNING Fjernvarme (MWh)	SUPPLERENDE VARME Ikke angivet		



ENERGIMÆRKE



ENERGIMÆRKE EFTER RENTABLE BESPARELSFORSLAG



ENERGIMÆRKE EFTER ALLE BESPARELSFORSLAG

BYGNINGENS BEREGNEDE ENERGIBEHOV

Opvarmning

FORSYNINGSFORM Fjernvarme,	VARMEBEHOV I kWh 15.280	OMREGNET TIL ENERGIENHED FOR FORSYNINGSFORM 15,28 MWh fjernvarme (mwh)
-------------------------------	----------------------------	---

Andre energibehov

EL TIL ANDET* El til forbrug,	kWh 4.446
----------------------------------	--------------

*El til bygningsdrift er det elforbrug, der i beregningen går til installationer, f.eks. varmefordelingspumper, ventilation mv. El til forbrug dækker over et standardiseret, gennemsnitligt elforbrug til f.eks. hvidevarer, tv mv. El til forbrug påvirker ikke energimærkekarakteren, men den varme der afgives fra elforbrugende udstyr reducerer bygningsens beregnede varmebehov.

Adresse

Hjortevej 2
6400 Sønderborg

Energimærkningsnummer

311715726

Gyldighedsperiode

17. oktober 2023 - 17. oktober 2033

Udarbejdet af

Botjek A/S
CVR-nr.: 30711602

BYGNINGSBESKRIVELSE / Hjortevej 48 - 012

ADRESSE

Hjortevej 48, 6400 Sønderborg

BYGNINGENS ANVENDELSE I FØLGE BBR

Dobbelthus

KOMMUNE NR. 540	BFE NR. 9022185	BYGNINGS NR. 12	BOLIGAREAL I BBR 144 m ²	ERHVERVSAREAL I BBR 0 m ²
OPFØRELSESÅR 1983	OPVARMET BYGNINGSAREAL 145 m ²	HERAF TAGETAGE OPVARMET 0 m ²	HERAF KÆLDERETAGE OPVARMET 0 m ²	UOPVARMET KÆLDERETAGE 0 m ²
ÅR FOR VÆSENTLIG RENOVERING Ikke angivet	VARMEFORSYNING Fjernvarme (MWh)	SUPPLERENDE VARME Ikke angivet		



ENERGIMÆRKE



ENERGIMÆRKE EFTER RENTABLE BESPARELSFORSLAG



ENERGIMÆRKE EFTER ALLE BESPARELSFORSLAG

BYGNINGENS BEREGNEDE ENERGIBEHOV

Opvarmning

FORSYNINGSFORM Fjernvarme,	VARMEBEHOV I kWh 15.280	OMREGNET TIL ENERGIEHED FOR FORSYNINGSFORM 15,28 MWh fjernvarme (mwh)
-------------------------------	----------------------------	--

Andre energibehov

EL TIL ANDET* El til forbrug,	kWh 4.446
----------------------------------	--------------

*El til bygningsdrift er det elforbrug, der i beregningen går til installationer, f.eks. varmfordelingspumper, ventilation mv. El til forbrug dækker over et standardiseret, gennemsnitligt elforbrug til f.eks. hvidevarer, tv mv. El til forbrug påvirker ikke energimærkekarakteren, men den varme der afgives fra elforbrugende udstyr reducerer bygningens beregnede varmebehov.

BYGNINGSBESKRIVELSE / Hjortevej 52 - 013

ADRESSE

Hjortevej 52, 6400 Sønderborg

BYGNINGENS ANVENDELSE I FØLGE BBR

Dobbelthus

KOMMUNE NR. 540	BFE NR. 9022185	BYGNINGS NR. 13	BOLIGAREAL I BBR 132 m ²	ERHVERVSAREAL I BBR 0 m ²
OPFØRELSESÅR 1983	OPVARMET BYGNINGSAREAL 133 m ²	HERAF TAGETAGE OPVARMET 0 m ²	HERAF KÆLDERETAGE OPVARMET 0 m ²	UOPVARMET KÆLDERETAGE 0 m ²
ÅR FOR VÆSENTLIG RENOVERING Ikke angivet	VARMEFORSYNING Fjernvarme (MWh)	SUPPLERENDE VARME Ikke angivet		



ENERGIMÆRKE



ENERGIMÆRKE EFTER RENTABLE BESPARELSFORSLAG



ENERGIMÆRKE EFTER ALLE BESPARELSFORSLAG

BYGNINGENS BEREGNEDE ENERGIBEHOV

Opvarmning

FORSYNINGSFORM Fjernvarme,	VARMEBEHOV I kWh 14.150	OMREGNET TIL ENERGIEHED FOR FORSYNINGSFORM 14,15 MWh fjernvarme (mwh)
-------------------------------	----------------------------	--

Andre energibehov

EL TIL ANDET* El til forbrug,	kWh 4.078
----------------------------------	--------------

*El til bygningsdrift er det elforbrug, der i beregningen går til installationer, f.eks. varmfordelingspumper, ventilation mv. El til forbrug dækker over et standardiseret, gennemsnitligt elforbrug til f.eks. hvidevarer, tv mv. El til forbrug påvirker ikke energimærkekarakteren, men den varme der afgives fra elforbrugende udstyr reducerer bygningens beregnede varmebehov.

Adresse

Hjortevej 2
6400 Sønderborg

Energimærkningsnummer

311715726

Gyldighedsperiode

17. oktober 2023 - 17. oktober 2033

Udarbejdet af

Botjek A/S
CVR-nr.: 30711602

BYGNINGSBESKRIVELSE / Hjortevej 56 - 014

ADRESSE

Hjortevej 56, 6400 Sønderborg

BYGNINGENS ANVENDELSE I FØLGE BBR

Dobbelthus

KOMMUNE NR. 540	BFE NR. 9022185	BYGNINGS NR. 14	BOLIGAREAL I BBR 144 m ²	ERHVERVSAREAL I BBR 0 m ²
OPFØRELSESÅR 1983	OPVARMET BYGNINGSAREAL 145 m ²	HERAF TAGETAGE OPVARMET 0 m ²	HERAF KÆLDERETAGE OPVARMET 0 m ²	UOPVARMET KÆLDERETAGE 0 m ²
ÅR FOR VÆSENTLIG RENOVERING Ikke angivet	VARMEFORSYNING Fjernvarme (MWh)	SUPPLERENDE VARME Ikke angivet		



ENERGIMÆRKE



ENERGIMÆRKE EFTER RENTABLE BESPARELSFORSLAG



ENERGIMÆRKE EFTER ALLE BESPARELSFORSLAG

BYGNINGENS BEREGNEDE ENERGIBEHOV

Opvarmning

FORSYNINGSFORM Fjernvarme,	VARMEBEHOV I kWh 15.280	OMREGNET TIL ENERGIENHED FOR FORSYNINGSFORM 15,28 MWh fjernvarme (mwh)
-------------------------------	----------------------------	---

Andre energibehov

EL TIL ANDET* El til forbrug,	kWh 4.446
----------------------------------	--------------

*El til bygningsdrift er det elforbrug, der i beregningen går til installationer, f.eks. varmefordelingspumper, ventilation mv. El til forbrug dækker over et standardiseret, gennemsnitligt elforbrug til f.eks. hvidevarer, tv mv. El til forbrug påvirker ikke energimærkekarakteren, men den varme der afgives fra elforbrugende udstyr reducerer bygningens beregnede varmebehov.

BYGNINGSBESKRIVELSE / Hjortevej 60 - 015

ADRESSE

Hjortevej 60, 6400 Sønderborg

BYGNINGENS ANVENDELSE I FØLGE BBR

Dobbelthus

KOMMUNE NR. 540	BFE NR. 9022185	BYGNINGS NR. 15	BOLIGAREAL I BBR 132 m ²	ERHVERVSAREAL I BBR 0 m ²
OPFØRELSESÅR 1983	OPVARMET BYGNINGSAREAL 133 m ²	HERAF TAGETAGE OPVARMET 0 m ²	HERAF KÆLDERETAGE OPVARMET 0 m ²	UOPVARMET KÆLDERETAGE 0 m ²
ÅR FOR VÆSENTLIG RENOVERING Ikke angivet	VARMEFORSYNING Fjernvarme (MWh)	SUPPLERENDE VARME Ikke angivet		



ENERGIMÆRKE



ENERGIMÆRKE EFTER RENTABLE BESPARELSFORSLAG



ENERGIMÆRKE EFTER ALLE BESPARELSFORSLAG

BYGNINGENS BEREGNEDE ENERGIBEHOV

Opvarmning

FORSYNINGSFORM Fjernvarme,	VARMEBEHOV I kWh 14.150	OMREGNET TIL ENERGIENHED FOR FORSYNINGSFORM 14,15 MWh fjernvarme (mwh)
-------------------------------	----------------------------	---

Andre energibehov

EL TIL ANDET* El til forbrug,	kWh 4.078
----------------------------------	--------------

*El til bygningsdrift er det elforbrug, der i beregningen går til installationer, f.eks. varmefordelingspumper, ventilation mv. El til forbrug dækker over et standardiseret, gennemsnitligt elforbrug til f.eks. hvidevarer, tv mv. El til forbrug påvirker ikke energimærkekarakteren, men den varme der afgives fra elforbrugende udstyr reducerer bygningens beregnede varmebehov.

Adresse

Hjortevej 2
6400 Sønderborg

Energimærkningsnummer

311715726

Gyldighedsperiode

17. oktober 2023 - 17. oktober 2033

Udarbejdet af

Botjek A/S
CVR-nr.: 30711602

BYGNINGSBESKRIVELSE / Hjortevej 76 - 017

ADRESSE

Hjortevej 76, 6400 Sønderborg

BYGNINGENS ANVENDELSE I FØLGE BBR

Dobbelthus

KOMMUNE NR. 540	BFE NR. 9022185	BYGNINGS NR. 17	BOLIGAREAL I BBR 160 m ²	ERHVERVSAREAL I BBR 0 m ²
OPFØRELSEÅR 1983	OPVARMET BYGNINGSAREAL 157 m ²	HERAF TAGETAGE OPVARMET 0 m ²	HERAF KÆLDERETAGE OPVARMET 0 m ²	UOPVARMET KÆLDERETAGE 0 m ²
ÅR FOR VÆSENTLIG RENOVERING Ikke angivet	VARMEFORSYNING Fjernvarme (MWh)	SUPPLERENDE VARME Ikke angivet		



ENERGIMÆRKE



ENERGIMÆRKE EFTER RENTABLE BESPARELSFORSLAG



ENERGIMÆRKE EFTER ALLE BESPARELSFORSLAG

BYGNINGENS BEREGNEDE ENERGIBEHOV

Opvarmning

FORSYNINGSFORM Fjernvarme,	VARMEBEHOV I kWh 16.230	OMREGNET TIL ENERGIENHED FOR FORSYNINGSFORM 16,23 MWh fjernvarme (mwh)
-------------------------------	----------------------------	---

Andre energibehov

EL TIL ANDET* El til forbrug,	kWh 4.814
----------------------------------	--------------

*El til bygningsdrift er det elforbrug, der i beregningen går til installationer, f.eks. varmfordelingspumper, ventilation mv. El til forbrug dækker over et standardiseret, gennemsnitligt elforbrug til f.eks. hvidevarer, tv mv. El til forbrug påvirker ikke energimærkekaraktæren, men den varme der afgives fra elforbrugende udstyr reducerer bygningens beregnede varmebehov.

Adresse

Hjortevej 2
6400 Sønderborg

Energimærkningsnummer

311715726

Gyldighedsperiode

17. oktober 2023 - 17. oktober 2033

Udarbejdet af

Botjek A/S
CVR-nr.: 30711602

ANVENDTE ENERGIPRISER INKL. AFGIFTER VED BEREGNING AF BESPARELSER

Anvendte energipriser ved beregning af energibesparelserne i denne rapport:

Fjernvarme

888 kr. pr. MWh

Fast afgift: 6.179 kr. pr. år

OPLYST FORBRUG INKL. MOMS OG AFGIFTER

Denne rapport er udskrevet fra www.boligejer.dk, og er derfor tilgængelig for offentligheden. Hvis det faktiske energiforbrug i bygningen og omkostningerne til dækning af det, er registreret ved energimærkningen, fremgår det ikke i denne rapport, da oplysningerne er fortrolige for enfamiliehuse.

FORBEHOLD FOR PRISER PÅ INVESTERING I ENERGIBESPARELSE

Energimærkets besparelsesforslag er baseret på energikonsulentens erfaring og vurdering. Før energibesparelsesforslagene iværksættes, bør der altid indhentes tilbud fra flere leverandører, da de angivne priser alene skal betragtes som vejledende. Desuden bør det undersøges om energiforbedringen kræver myndighedsgodkendelse.

Årligt abonnement for salg af el bør undersøges nærmere, da dette varierer meget på det frie el marked.

For en konkret vurdering af ejendommens isoleringsmæssige tilstand, skal der udføres destruktive indgreb i klimaskærmen.

DESTRUKTIVE UNDERSØGELSER

Der er i forbindelse med bygningsgennemgang ikke givet tilladelse til at foretage destruktive undersøgelser. Oplysning om isolering beror derfor på energikonsulentens skøn, tegningsmateriale og byggeskik.

FIRMA

Firmanummer: 600078

CVR-nummer: 30711602

Botjek A/S

Botjek Center Sydvestjylland, Mukkerten 21

6715 Esbjerg

6700@botjek.dk

ttf. 75 12 43 11

Ved energikonsulent
Mikkel Kølbæk Sønderby

RAPPORTENS GYLDIGHED

Gyldig fra 17. oktober 2023 til den 17. oktober 2033

KLAGEMULIGHEDER

Tror du, der er fejl i rapporten, eller ønsker du at klage over energimærkningen, skal du rette henvendelse til det certificerede energimærkningsfirma, der har udarbejdet mærkningen.

Ejeren af bygningen eller enheden kan klage. Klagen skal være modtaget hos det certificerede energimærkningsfirma, senest:

- 1 år efter energimærkningsrapportens dato, eller
- 1 år efter bygningens overtagelsesdag, som er aftalt mellem sælger og køber, hvis bygningen efter indberetningen af energimærkningsrapporten har fået ny ejer - dog senest 6 år efter energimærkningsrapportens datering.

Reglerne om klageadgang står i gældende bekendtgørelse om energimærkning af bygninger. Klik ind på linket og læs mere om, hvordan du indgiver en klage.

www.ens.dk/ansvarsomraader/energimaerkning-af-bygninger/klagevejledning

Det certificerede energimærkningsfirma behandler klagen og bør meddele sin skriftlige afgørelse af klagen inden for 4 uger.

BEHANDLING AF OPLYSNINGER

Energistyrelsen er ansvarlig for behandlingen af oplysninger om bygningen, herunder offentliggørelse af energimærkningsrapporten. Du kan læse mere om reglerne, samt hvordan vi behandler oplysninger på vores hjemmeside.

www.ens.dk/ansvarsomraader/energimaerkning-af-bygninger/lovgivning-om-energimaerkning

Adresse

Hjortevej 2
6400 Sønderborg

Energimærkningsnummer

311715726

Gyldighedsperiode

17. oktober 2023 - 17. oktober 2033

Udarbejdet af

Botjek A/S
CVR-nr.: 30711602

Bygningsdelenes isoleringsevne er baseret på skøn ud fra registrerede isoleringstykkelser, og er heraf fastlagt ud fra tabeller i gældende håndbog for energikonsulenter, som sammen med Rockwool Energy Design og DS 418 7. udgave danner grundlag for beregninger af yderligere konstruktioner.

Der gøres opmærksom på, at forslag vedr. efterisolering af bygningskonstruktioner som f.eks. gulve, lofter og vægge alene er beregnet ud fra et energimæssigt hensyn. Der er i forslagene ikke taget højde for dugpunkts/fugtmæssige konsekvenser af forslagene. Det anbefales generelt, at kontakte en rådgiver/fagmand for at få udarbejdet en detaljeret projektbeskrivelse før isolerings- og/eller ombygningsarbejder igangsættes.

Følgende materiale var til rådighed for udarbejdelsen af energimærket:
Plan-, facade og snittegninger fra opførelsen, dateret 08.02.1982.

KOMMENTARER TIL BYGNINGSBESKRIVELSEN

Ejendommen er kontrolopmålt af energikonsulenten ud fra stikprøver og tegningsmateriale. Det opmålte opvarmede areal stemmer overens med BBR-meddelelsen.

GENNEMGANG AF BOLIGERNES ENERGITILSTAND

På de følgende sider kan du se en detaljeret beskrivelse af energitilstanden af dine boliger, energikonsulentens forslag til energiforbedringer og tilhørende energiløsninger.

Nogle forbedringsforslag er rentable. Det betyder, at du sparer mere på dit energiforbrug inden for energiforbedringens levetid, end energiforbedringen koster at gennemføre.

De rentable forslag fremgår med en investeringspris.

Nogle forbedringsforslag kan med fordel overvejes ved renoveringer, eller hvis der er bygningsdele, der alligevel skal udskiftes. Investeringsprisen til forbedringsforslag ved renovering, er ikke angivet da investeringen vil afhænge af den konkrete renovering, som skal ske i forbindelse med besparelsesforslaget.

TAG OG LOFT

LOFTRUM

STATUS

Etageadskillelse mod opvarmet loftrum er isoleret med ca. 250 mm isolering. Isoleringsforhold er målt ved loftlem. Der er ikke givet forslag til efterisolering. Loftsløm er placeret i entré og er isoleret med ca. 30 mm. Isoleringsforhold er målt ved loftlem.

YDERVÆGGE

HULE YDERVÆGGE

STATUS

Ydervæg er ca. 360 mm hulmur i tegl. Hulmuren er isoleret ved opførelsen. Der er ikke givet forslag til efterisolering. Der er ikke givet forslag til efterisolering. Konstruktions- og isoleringsforhold er registreret på tegningsmateriale.

VINDUER, OVENLYS OG DØRE

VINDUER, OVENLYS OG DØRE

STATUS

Beskrivelse og glasforhold vedrørende vinduer og døre er baseret på visuel kontrol ved konsulent.

FACADEVINDUER

STATUS

Vinduer og døre er med 2-lags energiruder med kold kant.

GULVE

TERRÆNDÆK

STATUS

Gulve i køkken og opholdsrum er terrændæk udført som betondæk mod grus eller stenlag, isoleret med ca. 75 mm og med trægulv på strøer. Der er ikke givet forslag til efterisolering. Konstruktions- og isoleringsforhold er registreret på tegningsmateriale.

Gulve i entré, bryggers og badværelser er terrændæk udført som betondæk mod grus eller stenlag, isoleret med ca. 75 mm og med klinker. Der er ikke givet forslag til efterisolering. Konstruktions- og isoleringsforhold er registreret på tegningsmateriale.

VENTILATION

VENTILATION

STATUS

Huset ventileres ved naturlig ventilation via friskluftventiler i vinduer eller vægge i opholdsrum, samt ved mekanisk aftræk fra køkken (emhætte) og bad (udsugningsventilator).

Bygningen anses for normal tæt, da konstruktionssamlinger og fuger ved vindues- og døråbninger, samt tætningslister i vinduer og udvendige døre er rimelig intakte.

VARMEANLÆG

VARMEANLÆG

STATUS

Ejendommen opvarmes med direkte fjernvarme. Fjernvarmestik er placeret i bryggers.

VARMEPUMPER

STATUS

Der er ikke installeret varmepumpe.

Beregninger viser at det ikke er rentabelt at etablere varmepumpe, da der er fjernvarme som varmekilde, hvorfor der ikke indgår et forslag herom i det færdige energimærke.

SOLVARME**STATUS**

Der er ikke installeret solvarmeanlæg.
Beregninger viser at det ikke er rentabelt at etablere solvarmeanlæg, da der er fjernvarme som varmekilde, hvorfor der ikke indgår et sådant forslag i det færdige energimærke.

VARMEFORDELING**AUTOMATIK****STATUS**

Der er ikke monteret automatik til styring af fremløbstemperaturen til centralvarmeinstallationen efter udetemperatur.

Der er mulighed for sommerstop.

Der er på radiatorer monteret termostatventiler, der styres efter rumtemperaturen.

RENOVERINGSFORSLAG**ÅRLIG BESPARELSE****INVESTERING**

15.914 kr.

VARMEFORDELING**STATUS**

Den primære opvarmning af ejendommen sker via radiatorer i opvarmede rum. Varmefordelingsrør skønnes udført som to-strengs anlæg.

VARMT BRUGSVAND**VARMTVANDSBEHOLDER****STATUS**

Varmt brugsvand produceres i 110 l præisoleret vandvarmer, fabrikat HS Tarm type Cabinet. Vandvarmeren er placeret i bryggers for 67% af boligerne.

Varmt brugsvand produceres via gennemstrømningsvandvarmer, fabrikat Redan. Vandvarmeren er placeret i bryggers for 33% af boligerne.

RENOVERINGSFORSLAG**ÅRLIG BESPARELSE****INVESTERING**

Varmtvandsbeholder udskiftes til ny gennemstrømningsvandvarmer

1.757 kr.

Adresse

Hjortevej 2
6400 Sønderborg

Energimærkningsnummer

311715726

Gyldighedsperiode

17. oktober 2023 - 17. oktober 2033

Udarbejdet af

Botjek A/S
CVR-nr.: 30711602

EL

SOLCELLER

STATUS

Der er ingen solceller på bygningen.

RENOVERINGSFORSLAG

Etablering af solcelleanlæg bestående af ca. 11 m² monokrystallinske solceller pr. bolig med egen inverter på tagfladen mod syd.
Solcelleanlæg bør orienteres mest muligt mod syd, og skygge fra træer og beplantninger skal så vidt mulig undgås. Skygger fra eventuelle træer og beplantninger indgår ikke i beregningen.
Inden montering skal det nærmere undersøges om taget er egnet til montage af solcelleanlæg. Evt. øgede udgifter til tagforstærkning mm. er ikke indregnet i prisen. Der er i forslaget ikke taget højde for eventuelle restriktioner i forhold til Planlovsbestemmelser herunder lokalplan m.v.
Modsat solvarme og varmepumpe, supplerer solceller strømforsyningen og ikke varmeforsyningen, medmindre der anvendes el til opvarmning af bygningen.
Det foreslåede solcelleanlæg er på 2 kW pr. bolig. Anlæg bør altid projekteres således at de passer til bygningens el-forbrug.

ÅRLIG BESPARELSE

74.125 kr.

INVESTERING

972.800 kr.

Adresse

Hjortevej 2
6400 Sønderborg

Energimærkningsnummer

311715726

Gyldighedsperiode

17. oktober 2023 - 17. oktober 2033

Udarbejdet af

Botjek A/S
CVR-nr.: 30711602

En bygning består af mange dele, der har betydning for bygningens energibehov. Figuren herunder giver en forklaring af de væsentligste dele på tværs af konstruktioner og installationer.

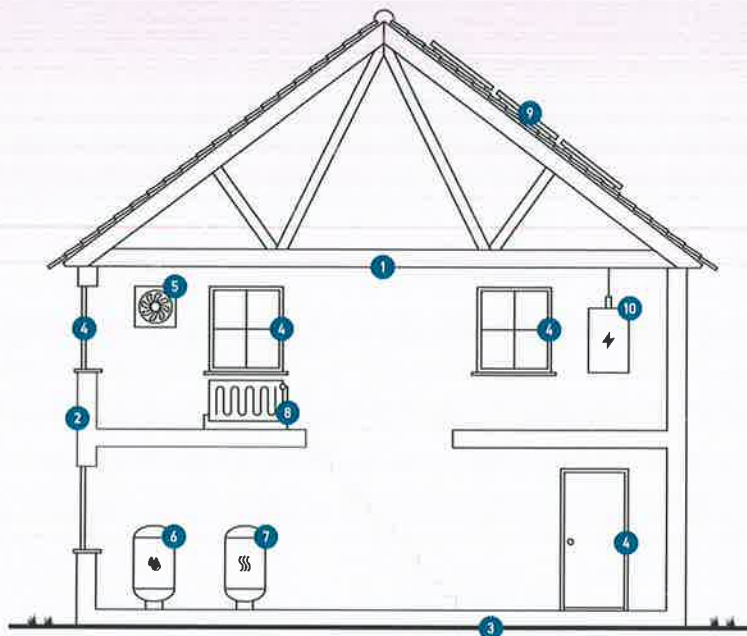

1

Tag og loft

Bygningens øverste del af klimaskærmen, f.eks. et loftrum, et fladt tag eller et udnyttet tagrum.

2

Ydervægge

Bygningens vægge ud mod det fri eller mod uopvarmede områder. Væggen kan være hule, massive eller lette ydervægge.

3

Etageadskillelse og gulv

Bygningens nederste del af klimaskærmen, f.eks. terrændæk, gulv mod krybekælder eller etageadskillelse mod uopvarmet kælder.

4

Vinduer/døre

Bygningens facadevinduer og yderdøre.

5

Ventilation

Bygningens ventilationsanlæg og ventilationskanaler.

6

Varmt brugsvand

Bygningens komponenter til varmt brugsvand, bl.a. varmtvandsrør og varmtvandsbeholder.

7

Varmeanlæg

Bygningens varmeanlæg, f.eks. kedler, fjernvarme, ovne og varmepumper.

8

Varmefordeling

Bygningens varmfordelingsanlæg, bl.a. varmeanlægget, varmerør og automatik.

9

Solenergi

Bygningens solenergi, f.eks. solvarme og solceller.

10

El og teknik

Bygningens driftsrelaterede el og teknik, f.eks. varmfordelingspumper, varmtvandspumper og vindmøller.

Adresse

Hjortevej 2
6400 Sønderborg

Energimærkningsnummer

311715726

Gyldighedsperiode

17. oktober 2023 - 17. oktober 2033

Udarbejdet af

Botjek A/S
CVR-nr.: 30711602

ENERGIMÆRKE

FOR BOLIGEN

Hjortevej 2-90
Hjortevej 2 - 001
Hjortevej 2
6400 Sønderborg

Energimærkningen er baseret på beregnet forbrug



Energistyrelsen

Gyldig fra den 17. oktober 2023 til den 17. oktober 2033
Energimærkningsnummer: 311715726

ENERGIMÆRKE

FOR BOLIGEN

Hjortevej 2-90
Hjortevej 6 - 002
Hjortevej 6
6400 Sønderborg

Energimærkningen er baseret på beregnet forbrug



Energistyrelsen

Gyldig fra den 17. oktober 2023 til den 17. oktober 2033
Energimærkningsnummer: 311715726

ENERGIMÆRKE

FOR BOLIGEN

Hjortevej 2-90
Hjortevej 10 - 003
Hjortevej 10
6400 Sønderborg

Energimærkningen er baseret på beregnet forbrug



Energistyrelsen

Gyldig fra den 17. oktober 2023 til den 17. oktober 2033
Energimærkningsnummer: 311715726

ENERGIMÆRKE

FOR BOLIGEN

Hjortevej 2-90
Hjortevej 14 - 004
Hjortevej 14
6400 Sønderborg

Energimærkningen er baseret på beregnet forbrug



Energistyrelsen

Gyldig fra den 17. oktober 2023 til den 17. oktober 2033
Energimærkningsnummer: 311715726

ENERGIMÆRKE

FOR BOLIGEN

Hjortevej 2-90
Hjortevej 18 - 005
Hjortevej 18
6400 Sønderborg

Energimærkningen er baseret på beregnet forbrug



Energistyrelsen

Gyldig fra den 17. oktober 2023 til den 17. oktober 2033
Energimærkningsnummer: 311715726

ENERGIMÆRKE

FOR BOLIGEN

Hjortevej 2-90
Hjortevej 22 - 006
Hjortevej 22
6400 Sønderborg

Energimærkningen er baseret på beregnet forbrug



Energistyrelsen

Gyldig fra den 17. oktober 2023 til den 17. oktober 2033
Energimærkningsnummer: 311715726

ENERGIMÆRKE

FOR BOLIGEN

Hjortevej 2-90
Hjortevej 26 - 007
Hjortevej 26
6400 Sønderborg

Energimærkningen er baseret på beregnet forbrug



Energistyrelsen

Gyldig fra den 17. oktober 2023 til den 17. oktober 2033
Energimærkningsnummer: 311715726

ENERGIMÆRKE

FOR BOLIGEN

Hjortevej 2-90
Hjortevej 30 - 008
Hjortevej 30
6400 Sønderborg

Energimærkningen er baseret på beregnet forbrug



Energistyrelsen

Gyldig fra den 17. oktober 2023 til den 17. oktober 2033
Energimærkningsnummer: 311715726

ENERGIMÆRKE

FOR BOLIGEN

Hjortevej 2-90
Hjortevej 36 - 009
Hjortevej 36
6400 Sønderborg

Energimærkningen er baseret på beregnet forbrug



Energistyrelsen

Gyldig fra den 17. oktober 2023 til den 17. oktober 2033
Energimærkningsnummer: 311715726

ENERGIMÆRKE

FOR BOLIGEN

Hjortevej 2-90
Hjortevej 40 - 010
Hjortevej 40
6400 Sønderborg

Energimærkningen er baseret på beregnet forbrug



Energistyrelsen

Gyldig fra den 17. oktober 2023 til den 17. oktober 2033
Energimærkningsnummer: 311715726

ENERGIMÆRKE

FOR BOLIGEN

Hjortevej 2-90
Hjortevej 44 - 011
Hjortevej 44
6400 Sønderborg

Energimærkningen er baseret på beregnet forbrug



Energistyrelsen

Gyldig fra den 17. oktober 2023 til den 17. oktober 2033
Energimærkningsnummer: 311715726

ENERGIMÆRKE

FOR BOLIGEN

Hjortevej 2-90
Hjortevej 48 - 012
Hjortevej 48
6400 Sønderborg

Energimærkningen er baseret på beregnet forbrug



Energistyrelsen

Gyldig fra den 17. oktober 2023 til den 17. oktober 2033
Energimærkningsnummer: 311715726

ENERGIMÆRKE

FOR BOLIGEN

Hjortevej 2-90
Hjortevej 52 - 013
Hjortevej 52
6400 Sønderborg

Energimærkningen er baseret på beregnet forbrug



Energistyrelsen

Gyldig fra den 17. oktober 2023 til den 17. oktober 2033
Energimærkningsnummer: 311715726

ENERGIMÆRKE

FOR BOLIGEN

Hjortevej 2-90
Hjortevej 56 - 014
Hjortevej 56
6400 Sønderborg

Energimærkningen er baseret på beregnet forbrug



Energistyrelsen

Gyldig fra den 17. oktober 2023 til den 17. oktober 2033
Energimærkningsnummer: 311715726

ENERGIMÆRKE

FOR BOLIGEN

Hjortevej 2-90
Hjortevej 60 - 015
Hjortevej 60
6400 Sønderborg

Energimærkningen er baseret på beregnet forbrug



Energistyrelsen

Gyldig fra den 17. oktober 2023 til den 17. oktober 2033
Energimærkningsnummer: 311715726

ENERGIMÆRKE

FOR BOLIGEN

Hjortevej 2-90
Hjortevej 76 - 017
Hjortevej 76
6400 Sønderborg

Energimærkningen er baseret på beregnet forbrug



Energistyrelsen

Gyldig fra den 17. oktober 2023 til den 17. oktober 2033
Energimærkningsnummer: 311715726